15
Ausgabe
Mai 2016

www.stadtwerke-herborn.de/kundenmagazin

aufwind

Mein Kundenmagazin der Stadtwerke Herborn

Mit großem Hessentags-Sonderteil

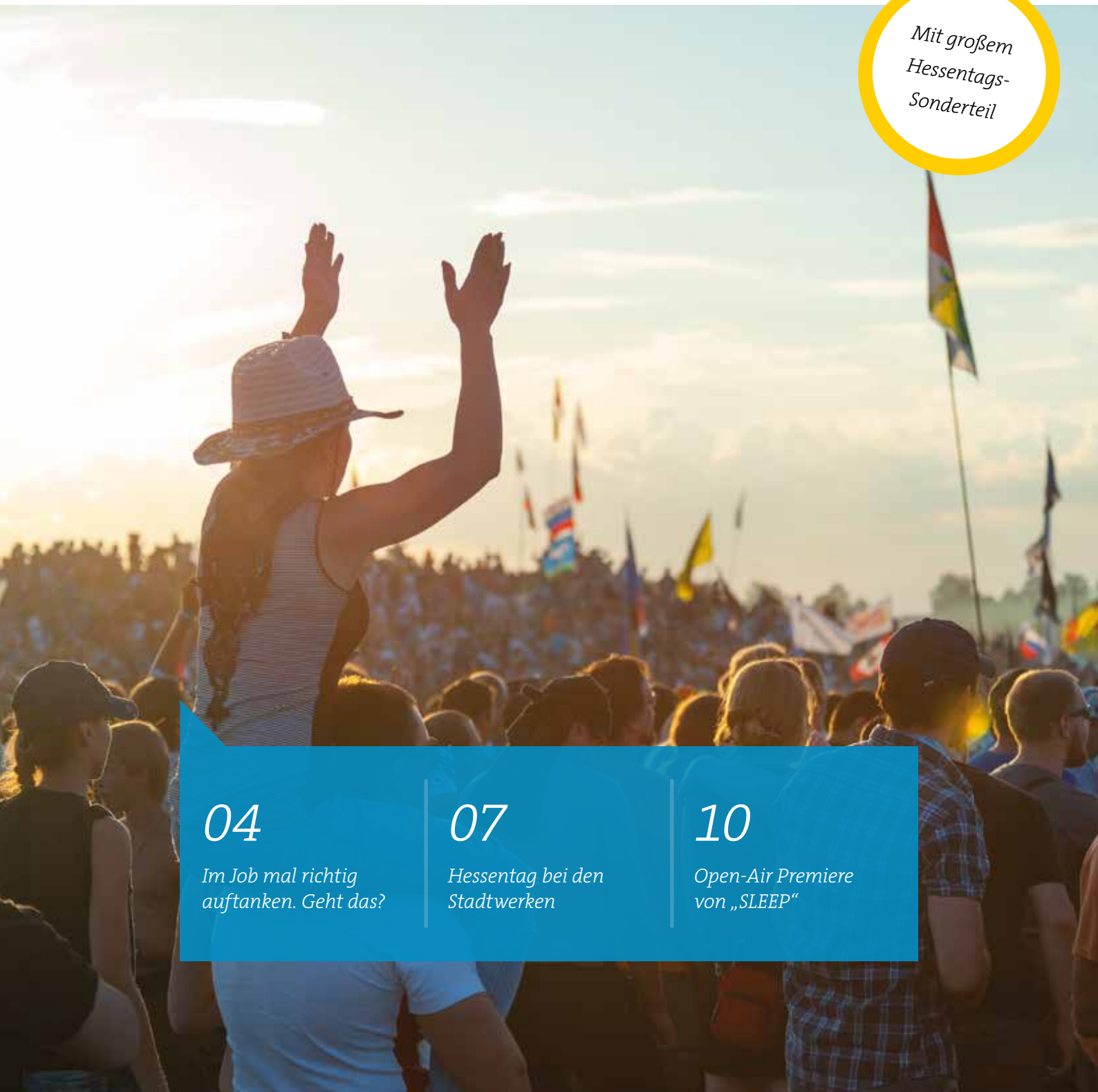

04
Im Job mal richtig auftanken. Geht das?

07
Hessentag bei den Stadtwerken

10
Open-Air Premiere von „SLEEP“

Liebe Leserinnen, liebe Leser!

Ein Großereignis unserer Stadt Herborn wirft seine Schatten voraus: In wenigen Wochen startet der Hessentag 2016. Auch wir als Stadtwerke Herborn haben ein abwechslungsreiches Programm für die Besucher zusammengestellt. Mit dieser Ausgabe unseres Kundenmagazins möchten wir Sie deshalb besonders auf das größte Landesfest Deutschlands einstimmen. Unsere Extra-Beilage zum Hessentag ab Seite 7 enthält alle Informationen zu unserem vielfältigen Mitmach-Programm. „Energie erleben – Service genießen“ ist dabei unser Motto. Wir freuen uns, Sie auf unserem Gelände begrüßen und begeistern zu dürfen! Natürlich finden Sie auch die gewohnten Inhalte in dieser Ausgabe wieder. So informieren wir Sie über unsere Wasseraufbereitungsanlagen, die dafür sorgen, dass Menschen in und um Herborn immer mit frischem und qualitativ einwandfreiem Wasser versorgt sind. Des Weiteren freuen wir uns, unseren Mitarbeitern und Besuchern auf unserem Gelände am Walkmühlenweg neuerdings eine E-Tankstelle mit zwei Ladeplätzen anbieten zu können. Auch der Blick hinter die Kulissen Ihrer Stadtwerke ist wieder dabei: Auf Seite 12 stellen wir Ihnen Marion Leidecker vor, unsere Team-Leiterin im Bereich Shared Service Netz. Dazu kommt die erfreuliche Meldung, dass unsere Auszubildende Saskia Klingelhöfer ihre Ausbildung erfolgreich abgeschlossen hat und nun die Abteilung Shared Services unterstützt. Passend zum zweiten Teil unseres Hessentagsmottos „Energie erleben – Service genießen“, gibt es auf der letzten Seite ein köstliches Rezept von Bio-Catering Safran, einem langjährigen Kunden der Stadtwerke Herborn. Nun wünsche ich Ihnen viel Freude beim Lesen und



Jürgen Bepperling
Geschäftsführer
Stadtwerke Herborn GmbH

hoffe, Ihnen mit dieser Ausgabe neue Einblicke in die Welt der Energieversorgung bieten zu können. Zudem möchte ich die herzliche Einladung aussprechen, Ihre Stadtwerke während des Hessentags auf unserem Gelände zu besuchen.

Wir freuen uns auf Sie!

Mit den besten Grüßen, herzlichst Ihr



Jürgen Bepperling
Geschäftsführer
Stadtwerke Herborn GmbH

Persönlicher Service ist uns wichtig

Tel.: 02772 / 502-0
Fax: 02772 / 502-304

info@stadtwerke-herborn.de
www.stadtwerke-herborn.de

Bestanden! 03
Im Job mal richtig auftanken. Geht das? 04
Frisch von der Quelle 06
Die Stadtwerke Herborn beim Hessentag 2016 07-10
Unsere neuen Strom-Tarife im Überblick 11
Das Gute bewahren, Ausgedientes erneuern 12
Kundenporträt: Verschleißtechnik Kämpfer GmbH 14
Mini Quiche mit Spinat-Schafskäsefüllung 16

Bestanden!

Wir gratulieren unserer Auszubildenden Saskia Klingelhöfer zur bestandenen Abschlussprüfung!

Als Industriekauffrau unterstützt sie nun tatkräftig das Team im Bereich „Shared Service“. Wir wünschen weiterhin viel Erfolg und alles Gute für alle neuen Aufgaben!

Die Stadtwerke Herborn bilden junge Menschen in folgenden Berufsfeldern aus:

- Industriekauffrau/-mann
- Fachinformatiker/in für Systemintegration
- Anlagenmechaniker/in
- Elektroniker/in für Betriebstechnik

In den meisten Fällen können diese nach ihrer Ausbildung in die Belegschaft der Stadtwerke übernommen werden.



Auf dem Foto (v. l.): Daniela Petry (Ausbilderin), Saskia Klingelhöfer und Marion Leidecker (Teamleiterin)



Neue E-Tankstelle mit zwei Ladestationen für Besucher und Mitarbeiter der Stadtwerke Herborn.

E-Mobilität

Im Job mal richtig auftanken. Geht das?

Bei den Stadtwerken Herborn schon - sofern Sie ein Elektrofahrzeug besitzen. Seit Anfang März sorgt eine E-Tankstelle mit zwei Ladeplätzen auf dem Gelände am Walkmühlenweg dafür, dass Mitarbeiter und Besucher ihr Elektrofahrzeug während der Öffnungszeiten auftanken können. Die E-Tankstelle bei den Stadtwerken ist Teil eines herbornweiten Netzes an Stromtankstellen. Eine weitere Ladestation der Stadtwerke Herborn befindet sich am Kallenbachparkplatz. Zudem gibt es E-Tankstellen auf dem Gelände des Autohauses Hoppmann und bei der Sparkassen-Filiale in der Bahnhofstraße.

Über Elektromobilität als die Fortbewegung der Zukunft wird viel geredet, aber nach Ansicht von Geschäftsführer Jürgen Bepperling noch zu wenig gehandelt. Die Stadtwerke Herborn verstehen sich hier als Wegbereiter. „Wir möchten als Energieversorger und Arbeitgeber in der Region ein Beispiel für die Umsetzung visionärer Ideen rund um die Energieversorgung der Zukunft sein. Die Ladestation bietet Besuchern sowie Mitarbeitern nun eine komfortable Möglichkeit, ihr Elektrofahrzeug während des Aufenthalts bei den Stadtwerken aufzuladen. Je engmaschiger das Netz an Ladestationen bundesweit wird, desto mehr Menschen werden sich für ein Elektrofahrzeug entscheiden“, erklärt Bepperling.

Es ist jedoch nicht damit getan, einen Parkplatz mit zahlreichen Steckdosen auszustatten. Denn der Strom muss in beide Richtungen kontrolliert zwischen Netz und Autobatterie fließen können. Eine intelligente Regelung und sinnvolle Standards sind notwendig. Daher haben sich die Stadtwerke einen erfahrenen E-Mobilitätsdienstleister an Bord geholt. Dessen La-

demanagement-Portal steuert nicht nur alle notwendigen Prozesse beim Aufladen, sondern erlaubt auch die Abrechnung per SMS sowie die Übermittlung von Echtzeit-Ladeinformationen an Internet, Apps und Navigationssysteme. So hat der Fahrer von überall Zugriff auf die Ladesituation und weiß, ob er noch einen Kaffee trinken oder seine Fahrt fortsetzen kann.

Vieles spricht für das Elektroauto, doch noch sind Autokäufer verhalten, denn das E-Tankstellennetz ist gerade in ländlichen Gebieten lückenhaft, langes Warten während des Ladevorgangs dem Autofahrer unbequem. Das Problem haben Mitarbeiter und Besucher der Stadtwerke nun nicht mehr.

Wie nutze ich die Ladestationen der Stadtwerke?

Mitarbeiter und regelmäßige Nutzer registrieren sich kostenfrei unter service@belectric-drive.com mit vollständigem Namen, Anschrift und Handynummer.

Spontane und anonyme Nutzer nutzen einfach die SMS-Freischaltung. Die Anleitung finden Sie vor Ort auf der Ladebox.

Die Abrechnung erfolgt einfach über die Mobilfunkrechnung. Dieser Service funktioniert ohne Registrierung.

Warum Elektroauto?

Derzeit fahren auf deutschen Straßen rund 25.000 Elektroautos. Bis 2020 sollen es eine Million sein. Der augenscheinlichste Vorteil des Elektromotors ist die Tatsache, dass bei dessen Nutzung keine Verbrennung stattfindet und seine Klimabilanz deutlich umweltfreundlicher ist als die herkömmlicher Kraftfahrzeuge. Ein Elektromotor hat aber zudem einen ausgezeichneten Wirkungsgrad. Anders als beim Verbrennungsmotor wird die eingespeiste Energie beim Elektromotor nahezu vollständig in Vortrieb umgesetzt. Der Wirkungsgrad eines Elektromotors liegt bei 90 Prozent, Otto- und Dieselantriebe schaffen nur 20 bis 40 Prozent. Der Wirkungsgrad gibt dabei an, welcher Anteil der zugeführten Energie in nutzbringende Energie umgewandelt wird.

Dass Elektroautos definitiv eine Zukunft haben, zeigt das aktuelle Beispiel des Tesla „Model 3“, das Anfang April vorgestellt wurde. Schon 36 Stunden nach Verkaufsstart lagen dem amerikanischen Elektroautohersteller 253.000 Bestellungen für das Fahrzeug vor. Dabei sind bisher nur wenige Details über das neueste Tesla-Modell bekannt – und es dauert noch anderthalb Jahre, bis die Produktion überhaupt anläuft.

Hype hin oder her – die Begeisterung für den Tesla „Model 3“ ist auf jeden Fall ein Zeichen für eine vielversprechende Weiterentwicklung der Elektroautos allgemein.



Frisch von der Quelle

Um die Menschen in und um Herborn mit frischem und qualitativ einwandfreiem Trinkwasser zu versorgen, betreiben die Stadtwerke Herborn acht Wasseraufbereitungsanlagen. Sechs Anlagen beziehen das Wasser aus Tiefbrunnen und zwei sind Stollen - die Grube Wohlfahrt in Gusternhain und der Stollen Neuschweden in Schönbach. Dazu kommt ein Quellgebiet im Wald bei Heiligenborn mit neun Quelleinfassungen. Insgesamt werden für Herborn und die umliegenden Ortschaften jährlich rund 1 Milliarde Liter Quellwasser gereinigt und zu Trinkwasser aufbereitet. Um zu jeder Zeit einwandfreies Trinkwasser zur Verfügung zu stellen, müssen die Wasseraufbereitungsanlagen der Stadtwerke in regelmäßigen Abständen geprüft, gewartet und auf den neuesten Stand der Technik gebracht werden. Der Fachmann spricht von „Ertüchtigung“ der Anlage. Im März dieses Jahres wurde die Aufbereitungsanlage in Schönbach nach 18-monatigem stufenweisen Umbau fertiggestellt. Das Herz einer jeden Aufbereitungsanlage ist die Filtrationsstufe. In Schönbach wurde ein neues Ultrafiltrationssystem eingebaut. 80 Kubikmeter Trinkwasser bester Qualität stellt die Aufbereitungsanlage nun in einer Stunde zur Verfügung.



Wasseraufbereitunganlage Schönbach mit neuer Ultrafiltration.

Aber was genau steckt hinter dem Begriff „Wasseraufbereitung“ eigentlich? Wikipedia erklärt dazu Folgendes: „Die Wasseraufbereitung ist ein wesentlicher Verfahrensschritt bei der Produktion von Trinkwasser“. Und weiter: „Die Wasseraufbereitung ist die zielgerichtete Veränderung der Wasserqualität. Sie umfasst im Wesentlichen zwei Gruppen der Behandlung: Entfernung von Stoffen aus dem Wasser (z. B. Reinigung, Entkeimung/Sterilisation, Enthärtung, Entsalzung und die Ergänzung von Stoffen sowie Einstellen von Parametern des Wassers (z. B. Dosierung, Einstellung von pH-Wert, gelösten Ionen und der Leitfähigkeit).“ Die Stadtwerke Herborn arbeiten mit modernsten Verfahren zur Wasserreinigung. Mittels neuester Ultrafiltration und Abtötung von Keimen mit ultraviolettem Licht (anstelle von Chlorierung) sowie einer positiven Beeinflussung des Kalk-Kohlensäure Gleichgewichts wird eine sehr gute Trinkwasserqualität erreicht. Die Wasserqualität wird regelmäßig vom Gesundheitsamt überprüft. Dieses entnimmt Reinwasserproben, also Proben sowohl in der Aufbereitung als auch aus dem Trinkwassernetz. Die ermittelten Werte geben Aufschluss über die Leistungsfähigkeit einer Aufbereitungsanlage und natürlich über die Trinkwasserqualität. Wie die Trinkwasserqualität beschaffen sein muss, regelt die Trinkwasserverordnung. Darin sind Grenzwerte für zahlreiche Inhaltsstoffe festgelegt. Das bedeutet: Die gesundheitlichen Anforderungen an Leitungswasser sind deutlich höher als bei Mineral- oder Tafelwasser. Und die Wasserqualität des Trinkwassers in Herborn ist sogar noch besser, als von der Trinkwasserverordnung gefordert: Die Menge an gelöstem Arsen, Quecksilber, Blei, Nitrat und anderer Stoffe liegt erheblich unter den Grenzwerten der Trinkwasserverordnung. Herborner Trinkwasser hat somit beste Qualität. Es ist frei von Mikroorganismen und gesundheitsgefährdenden Stoffen, man kann damit kochen, waschen und es bedenkenlos trinken. Dafür sorgen acht moderne Aufbereitungsanlagen.

Sonderteil Hessentag

HERBORN
56. HESSENTAG
20. – 29. Mai 2016

„Energie erleben – Service genießen“

Die Stadtwerke Herborn auf dem Hessentag 2016

Vorfreude pur! Nur noch wenige Wochen, bis der Hessentag 2016 in Herborn startet. Überall in der Stadt sind die Vorboten für das größte und älteste Landesfest Deutschlands schon zu sehen, denn an vielen Stellen wird noch eifrig gebuddelt und gewerkelt.

Und natürlich sind die Stadtwerke Herborn mit dabei. Schließlich ist unser Unternehmen in der Region Herborn fest verwurzelt. Und auch wir haben in den letzten Wochen und Monaten viel Energie und Kreativität investiert, um ein Programm zusammenzustellen, das für unsere Kunden und für alle Besucher des Hessentags attraktiv und informativ ist.

Energie erleben – Service genießen

Bei uns ist richtig was los! Unsere Aktionen rund um das Thema Energie bieten Ihnen die Möglichkeit, Spannendes zu entdecken, Neues zu lernen und Unbekanntes auszuprobieren. Ein vielfältiges Rahmenprogramm um unsere Aktionsbühne lädt ein zum Verweilen und Genießen. Darüber hinaus ist unsere „Genius-Bar“ mit interessanten Informationen und Expertengesprächen täglich für Sie geöffnet.

Aber damit ist natürlich noch lange nicht Schluss! Hier kommen ein paar Highlights aus unserem Programm:

- Wer wissen möchte, wie man eine Carrera-Bahn auch ohne Steckdose betreiben kann, sollte sich auf den Weg zu uns machen.
- Segway, Hovertrax und Trikkes – verstehen Sie nur Bahnhof? Na, dann immerhin – mit Fortbewegung haben diese drei Begriffe auf jeden Fall schon mal viel zu tun!
- Auch wer hoch hinaus will, ist bei uns genau richtig: Nutzen Sie den Skylift für ein authentisches Heißluftballon-Gefühl!
- Seilziehen gehört seit jeher zu sportlichen Events – wer seine Kräfte messen will, kann das bei uns tun: Mit dem SWH-Pullmaster, einer modernen Version des „Seilziehens“, an dem alleine oder in Gruppen Kräfte gemessen werden.
- Als Energieversorger tragen wir eine besondere Verantwortung für die Umwelt. Deshalb ist die Deutsche Umwelt-Aktion e.V. (DUA) bei uns zu Gast und führt speziell für Kinder aktiven Umwelt-Unterricht mit Experimenten und tollem Anschauungsmaterial durch.
- Wenn andere Lokalitäten auf dem Hessentag schließen, startet bei uns ein eindrucksvolles Nacht-Spektakel. Begleitet von einer harmonisierenden visuellen Inszenierung an der Gebäudewand der Stadtwerke wird von 23:00 Uhr bis 07:00 Uhr früh die acht Stunden lange Sound-Installation „SLEEP“ für schlafende Menschen abgespielt.

Zu guter Letzt: Wer viel ausprobiert, bekommt auch Hunger. Dem zweiten Teil unseres Mottos „Energie erleben – Service genießen“ folgend sind wir auch an dieser Stelle sehr gut aufgestellt: Eine Grillstation sowie ein ausgefallenes Catering-Angebot mit regionalen sowie ausgefallenen Speisen sorgen dafür, dass der eigene Energiehaushalt in der Balance bleibt.

Dabei hat die Live-Grill-Station einiges im Angebot:

- Frisches Grillgut zum Kauf
- Showgrillen mit Tipps und Tricks
- Beste Grillergebnisse mit dem großen „Smoker“

Und der Genuss geht noch weiter! Bei uns bekommen Sie außerdem regionale Spezialitäten wie „Herborner Schäufelchen“ und Hessischen Nudelsalat mit grüner Soße ebenso wie etwa Honig-Krustenbraten mit Bärlauch-Kartoffel-Salat. Was es sonst noch gibt, entdecken Sie am besten während des Hessentags bei uns vor Ort im Walkmühlenweg. Wir freuen uns auf Ihren Besuch.



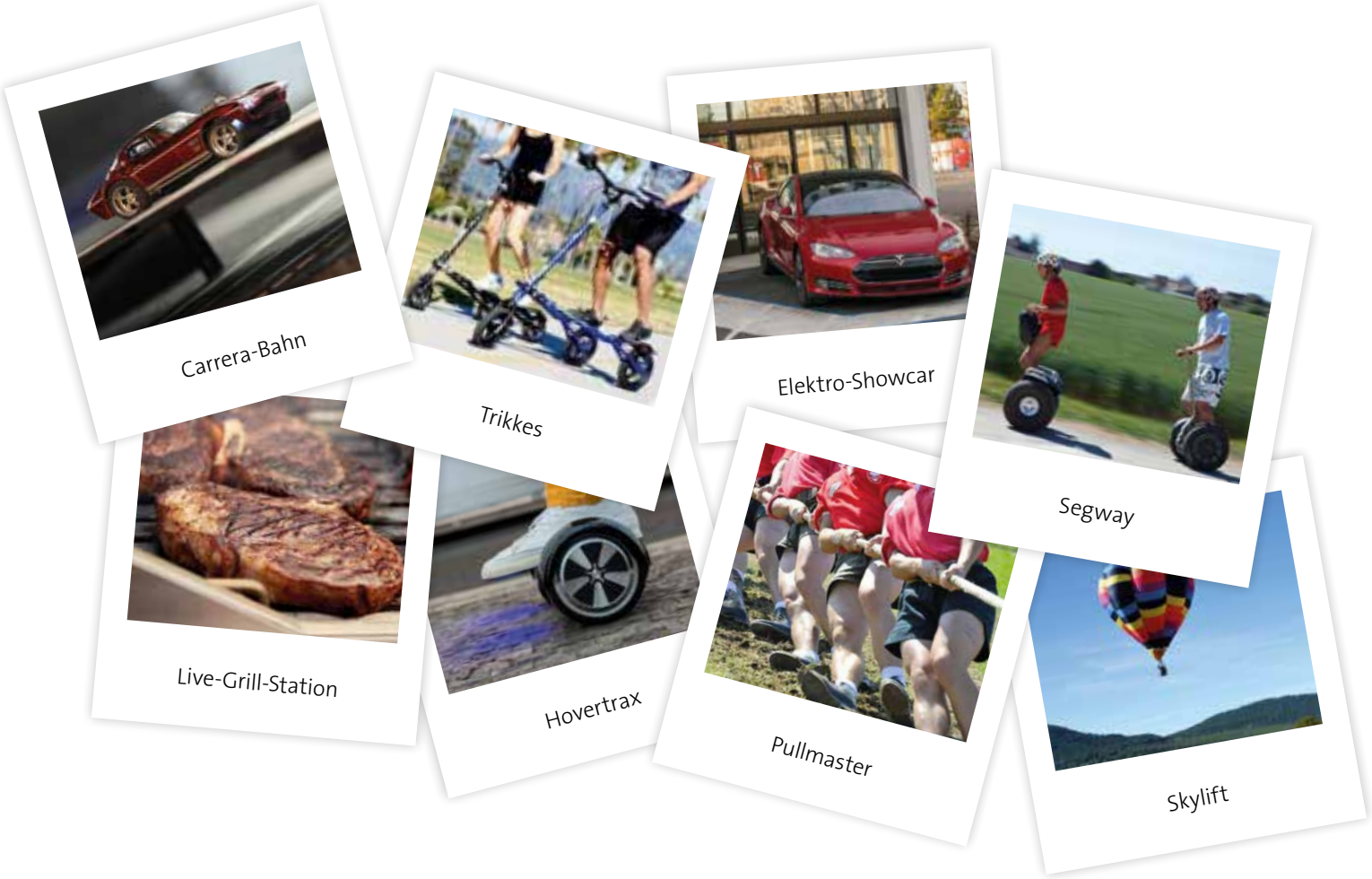

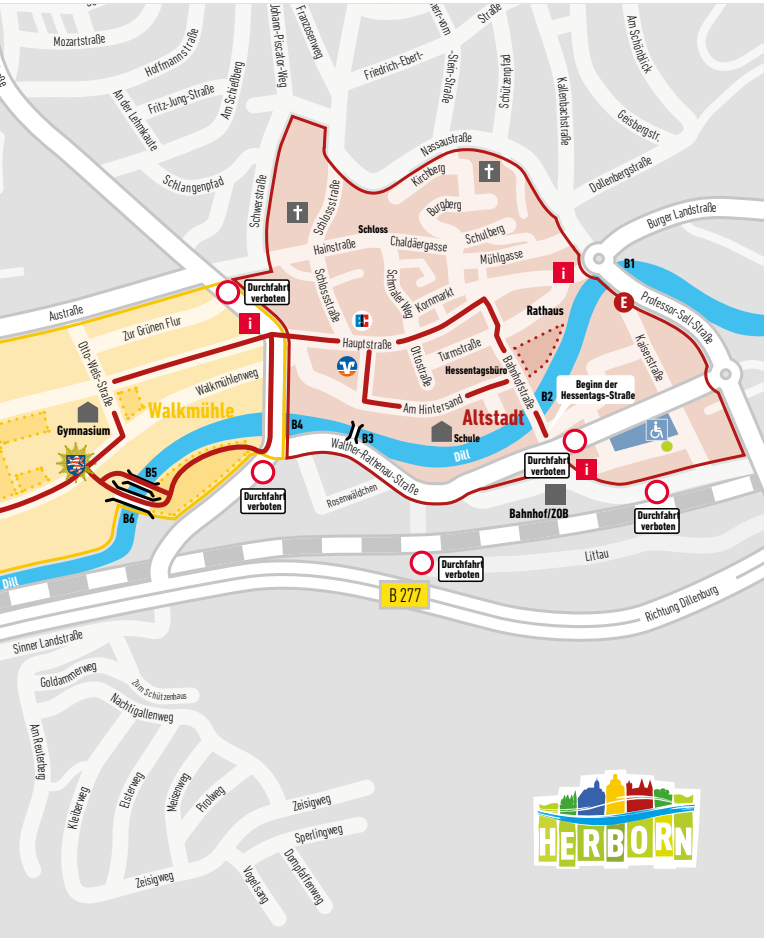

Sie erwartet ein tolles Programm!

- E-Parcours (Segway, Hovertrax & Trikke)
- Carrera-Bahn
- Deutsche Umwelt-Aktion e. V.
- Aktionsbühne
- SWH-Pullmaster (inkl. Foto-Aktion)
- Skylift Aussichtsballon
- Elektro-Showcar
- Live-Grill-Station
- Expertenbar

Open-Air Premiere von „SLEEP“ mit Übernachtung

Erstmals in Deutschland präsentieren die Stadtwerke Herborn das ungewöhnliche Stück „SLEEP“ des Komponisten Max Richter als Open-Air-Darbietung im Rahmen des diesjährigen Hessentags.



Sound-Installation „SLEEP“
von Max Richter

Dauer: 8 Stunden
täglich von 23:00 Uhr bis 07:00 Uhr
Einlass ab 22:30 Uhr

Übernachtungstermine:
- *Nacht von 20.05. auf 21.05.*
- *Nacht von 25.05. auf 26.05.*
- *Nacht von 27.05. auf 28.05.*

Begleitet von einer spektakulären visuellen Inszenierung an der Gebäudewand der Stadtwerke wird in drei Nächten von 23:00 Uhr bis 07:00 Uhr früh das acht Stunden lange Stück für schlafende Menschen gespielt. „SLEEP“ heißt das Stück, in dem der deutsch-britische Komponist Max Richter das Thema „Schlaf“ in ein symphonisches Konzert gebracht hat. Es folgt in seiner Komposition den Phasen des Biorhythmus mit dem Zweck, die von Ärzten empfohlene Schlafzeit von acht Stunden musikalisch zu begleiten.

Anfangen, wenn andere aufhören

Um dem Ziel des Stückes, dem erholsamen Schlaf, gerecht zu werden, stellen die Stadtwerke bei gutem Wetter in drei Nächten Feldbetten auf dem Gelände auf. Wenn andere Lokalitäten am Hessentag schließen, startet auf dem Gelände am Walkmühlenweg erst das ungewöhnliche Nacht-Spektakel.

Die Experimentierfreudigen sind herzlich eingeladen, ihre Schlafsäcke mitzubringen und den Klängen von „SLEEP“ unter dem Sternenhimmel zu lauschen. Jeder kann kommen und gehen, wann er möchte.

Max Richter und das Stück „SLEEP“

Der britische Komponist Max Richter, der zuletzt durch seine Re-Komposition der Vier Jahreszeiten von Vivaldi für Furore sorgte, hat das wohl längste je aufgenommene einteilige klassische Musikstück geschrieben. „SLEEP“ dauert acht Stunden – und soll den Zuhörer zum Einschlafen bringen. »Es ist ein achtstündiges Wiegenlied«, erklärt Richter. Das Werk ist für Klavier, Streicher, Elektronik und Gesangsstimme geschrieben und ist Richters »Manifest für eine langsamere Gangart des Lebens«. „SLEEP“ ist ein Experiment, mit dem Richter herausfinden will, »wie das Gehirn Lebensraum für die Musik sein kann, wenn unser Bewusstsein Urlaub hat«. Während der Komposition befragte Richter den angesehenen amerikanischen Neurowissenschaftler David Eagleman, um mehr über die Gehirnfunktionen beim Schlafen zu erfahren. Musikalisch steht das Werk durch seine Länge in der Tradition eines John Cage oder Terry Riley, als Wiegenlied blickt es auf eine jahrhundertelange Geschichte zurück, angefangen mit Bachs Goldberg-Variationen, die für einen schlaflosen Grafen geschrieben wurden, bis zu Gustav Mahlers Nachtmusik 1 und 2 aus der 7. Symphonie, um nur einige prominente Beispiele zu nennen.

Unsere neuen Strom-Tarife im Überblick

(gültig ab 01.01.2016)

Tarif	Arbeitspreis (Cent je kWh)		Grundpreis (Euro pro Jahr)	
	netto	brutto	netto	brutto
Tarife für Herborn und Stadtteile				
herbornStrom *Erstlaufzeit bis 31.12.2016*	20,95	24,93	71,43	85,00
herbornStrom^{plus} *Erstlaufzeit bis 31.12.2017*	20,75	24,69	71,43	85,00
Sondertarif Wärmepumpen	20,00	23,80	54,00	64,26
Sondertarif Speicherheizung	18,42	21,92	54,00	64,24
herborn^{smart} 08 – 20 Uhr	22,95	27,31	118,85	141,43
herborn^{smart} 07 – 08 Uhr	21,01	25,00		
herborn^{smart} 20 – 21 Uhr	21,01	25,00		
herborn^{smart} 21 – 07 Uhr	20,05	23,86		
Tarif für Herborn				
Grund- und Ersatzversorgung	24,50	29,16	54,00	64,26
Tarife für andere Ortschaften				
DIL-Strom *Erstlaufzeit bis 31.12.2016*	21,75	25,88	71,43	85,00
DIL-Strom^{plus} *Erstlaufzeit bis 31.12.2017*	21,50	25,59	71,43	85,00



Arbeiten bei den Stadtwerken

Das Gute bewahren, Ausgedientes erneuern

In ihrer Freizeit besucht Team-Leiterin Marion Leidecker – ganz stilecht in entsprechender Gewandung – gerne Mittelaltermärkte. Im Berufsalltag wäre diese Begeisterung für kreative Gewänder und eine vergangene Welt wohl eher fehl am Platz. Doch zum Glück kann sich Leidecker auch für Daten und Zahlen begeistern: „Analytisches Denken und ein Faible für Zahlen, das hilft schon enorm in meinem Job. Und beides habe ich!“

Der Job, das ist die Team-Leitung im Bereich Shared Service Netz. Dort ist sie für das Management von Energiedaten und Verträgen zuständig. Außerdem koordiniert sie die Marktkommunikationsprozesse im Bereich des Netzbetriebes und betreut die EEG- und KWK-G-Anlagen. Dazu gehören auch viele kaufmännische Aspekte wie Auszahlung von Vergütungen oder

„Analytisches Denken und ein Faible für Zahlen, das hilft schon enorm in meinem Job.“

Einkauf und Lagerwesen. Was sehr technisch und für manchen vielleicht trocken klingt, hat tatsächlich viel mit Austausch und Kommunikationsfähigkeit zu tun. Schließlich ist die 29-jährige studierte Betriebswirtin (Schwerpunkt: Accounting, Controlling, Taxation) als Team-Leiterin für fünf Mitarbeiter verantwortlich – eine Tatsache, die den Arbeitsalltag von Marion Leidecker auf jeden Fall bereichert: „Die abwechslungsreiche Arbeit mit meinen Kolleginnen und Kollegen macht mir sehr viel Spaß!“

Aber natürlich ist auch einiges an Fachwissen und technischem Sachverstand gefragt. Dabei ist es entscheidend, immer am Puls der Zeit zu bleiben. Der Bereich Energieversorgung ist schließlich ständig im Fluss, wie Marion Leidecker bestätigt: „Die Dynamik in der Energiebranche nimmt laufend zu und führt dazu, dass ich meine Kenntnisse aufgrund der neuen regulatorischen Vorgaben immer auf dem neuesten Stand halten muss.“

Die allgemeine Entwicklung der Energiewirtschaft bestätigt das. Seit dem Startschuss zur Liberalisierung der Energiemärkte innerhalb der Europäischen Union Ende 1996 haben sich die Marktbedingungen grundlegend verändert. In Deutschland zum Beispiel wurden die Märkte schnell liberalisiert und privatisiert. Dadurch hat sich ein harter Konkurrenzkampf unter den Energieunternehmen entwickelt, der auch Änderungen in der Unternehmenskultur zur Folge hatte: Weg von der Prägung durch Ingenieure und Techniker hin zur Orientierung an Markt und Kunden.

Für Marion Leidecker ist das eine Entwicklung, die ihren Job erst recht interessant macht: „In meinem Aufgabengebiet laufen viele Zahlen und Informationen aus allen Unternehmensbereichen zusammen. Sich mit Prozessen in der Energiewirtschaft zu beschäftigen heißt, Veränderungen auf vielen Ebenen zu erkennen und auf sie einzugehen. Es gilt das Gute zu bewahren und auszubauen und Ausgedientes zu erneuern. In meinem Job ist es wichtig, Prozesse zu verstehen und das Gesamtbild zu erfassen. Diese Herausforderungen machen meinen Job abwechslungsreich und spannend."

Angefangen hat sie bei den Stadtwerken im Jahr 2011 als kaufmännische Angestellte. An ihrem Arbeitgeber schätzt sie vor allem die kollegiale Atmosphäre: „Ich habe das Gefühl, dass ich stets meine Meinung sagen darf, egal wie kritisch sie ist." Den Austausch mit Kolleginnen und Kollegen empfindet sie über das ganze Unternehmen und alle Hierarchiestufen hinweg als eine Kommunikation auf Augenhöhe. Für sie als Quereinsteigerin war es außerdem eine tolle Erfahrung, dass ihr Vorgesetzte und Kollegen gleich Vertrauen entgegengebracht und ihre Arbeitsweise und Person von Anfang an geschätzt haben. Dieses Vertrauen zeigte sich zum Beispiel darin, dass sie mit der Aufgabe als Team-Leiterin betraut wurde. „Damit hat sich für mich ein Karriereziel erfüllt, das spannende Aspekte mit sich bringt und mich weiter wachsen lässt", so Leidecker.

Und auch bei den Vorbereitungen für den Hessentag 2016 ist sie zusammen mit zwei weiteren Kollegen dabei, koordiniert die Aufgaben der Mitarbeiter, organisiert deren Outfit und Ausstattung und kümmert sich im Bereich Marketing um die Give-Aways. Zudem plant sie zusammen mit ihren Kollegen verschiedene Aktionen auf dem Gelände der Stadtwerke. Die Vorfreude ist auch bei Marion Leidecker groß: „Als tragender Teil im internen Organisationsteam freue ich mich auf die herausfordernden Tätigkeiten und auf die Chance, zusammen mit meinen Kolleginnen und Kollegen die Stadtwerke Herborn auf dem hessischen Landesfest „erlebbar" zu machen."

Besuchen Sie die Stadtwerke Herborn auch auf Facebook!

Auch die Einführung neuer Kommunikationskanäle ist Teil einer Unternehmensmarke. Daher haben sich die Stadtwerke entschieden, in den sozialen Netzwerken aktiv zu werden. Transparente Information und direkter Kundenkontakt stehen im Mittelpunkt des neuen Kanals. Aber auch Historisches und Informationen rund um die interaktive Stadtführung „Energie in Bewegung" sind zu finden.



Zu erreichen ist die Seite für Facebook-Nutzer unter
www.facebook.com/Stadtwerke.Herborn



Erfahrung und Qualität für den guten Draht...

Kundenporträt

Verschleisstechnik Kämpfer GmbH – Unsere Erfahrung für Ihren guten Draht

Seit mehr als drei Jahrzehnten ist das Unternehmen als kompetenter Systemlieferant der Draht- und Kabelindustrie tätig und beliefert die weltweit führenden Hersteller von Drahtziehmaschinen und Anwender von Drahtzieh-, Verseil- und Verlitzmaschinen mit Verschleißteilen für ihre Produktionsanlagen in der Drahtherstellung.

Im allgemeinen Sprachgebrauch wird Verschleiß auch mit Abnutzung gleichgesetzt. Verschleiß ändert die Geometrie von Bauteilen, sodass diese ihre Funktion verändern und im schlimmsten Fall ausfallen.

Die Firma Verschleißtechnik Kämpfer bietet anwenderbezogene Sonderlösungen. Durch die Verwendung von harten Carbid- und Keramikschichten wird bei den gefertigten Bauteilen eine wesentliche Verlängerung der Standzeiten realisiert.

Das interne Know-how liegt in der Beschichtung und weiteren Bearbeitung von harten, verschleißfesten Werkstoffen.

„Durch den erzeugten, verbesserten Verschleißschutz ermöglichen wir unseren Kunden eine längere Nutzungszeit der Bauteile und verbessern letztendlich auch die Wettbewerbsfähigkeit unserer Kunden“, erklärt Geschäftsführer Michael Ortmann

Ein lebendiger Dialog und enge Zusammenarbeit mit den Kunden, motivierte und hoch qualifizierte Mitarbeiter sowie CNC-Bearbeitungsmaschinen in allen Fertigungsbereichen garantieren zukunftsweisende Problemlösungen für die zunehmenden Anforderungen in der industriellen Anwendung.



Schon gewusst?

Die frühesten Belege für die Herstellung von Draht datieren aus dem ersten Jahrhundert nach Christus.

Im Wesentlichen hat sich an der Fertigung eines einfachen Drahtes seither kaum etwas geändert: Stangen werden rund vorgeschmiedet und durch die sich verengende Öse eines Zieheisens gezogen.

Gut vorstellbar also, dass schon die alten Römer bei der Herstellung ihrer Ringelpanzer auf den Werkstoff Draht gesetzt haben!



Produkte aus Draht sind bewusst oder unbewusst zu unseren ständigen Begleitern geworden: Stromkabel und Litzen aus Kupfer, Widerstandsdrähte im Bereich der Elektronik, Schmuckdrähte aus Gold und Silber, Stahldrähte im Bereich von Reifen, Drahtzäune und vieles mehr ...

Aufgrund der vielfältigen Anwendungen von Drahtprodukten gibt es immer wieder neue Herausforderungen. Es erfordert Kompetenz und Kreativität, um im Sinne des Kunden verschleißarme Bauteile zu produzieren.

„In puncto Energieversorgung sind die Stadtwerke Herborn unsere erste Wahl und seit langen Jahren zuverlässiger und partnerschaftlicher Lieferant“, erklärt Ortmann abschließend.

Verschleisstechnik Kämpfer GmbH

Königsberger Straße 11
35745 Herborn

Telefon: +49 2772 9887-0
Telefax: +49 2772 9887-20
E-Mail: kaempfer@vt-kaempfer.de
Internet: www.vt-kaempfer.de



Zutaten

Für den Teig:

- 85 g Butter
- 165 g Vollkornmehl
- 110 g Magerquark
- 15 ml Wasser
- 1 Prise Salz

Für die Füllung:

- 70 g Schafskäse gewürfelt
- 70 g Gouda (gerieben)
- 70 g Zwiebeln gewürfelt
- 90 g Saure Sahne
- 2 Eier
- 220 g Spinat gehackt

Rezeptvorschlag

Mini Quiche mit Spinat-Schafs-käsefüllung

Versuchen Sie es selbst! Hier ein bewährtes Rezept, mit dem Sie Ihre Speisenzusammenstellung zu jeder Gelegenheit abrunden können.

Teig:

- Butter, Vollkornmehl, Magerquark, Wasser und Salz zu einem geschmeidigen Teig kneten.
- Den Teig in Frischhaltefolie packen und mindestens 1 Stunde im Kühlschrank ruhen lassen.

Füllung:

- Die Zwiebeln und den Spinat mit etwas Öl in der Pfanne andünsten.
- Salz, Pfeffer, Knoblauch hinzugeben und abkühlen lassen.
- Die restlichen Zutaten mit der abgekühlten Gemüsemischung vermischen und abschmecken.
- Nun den Teig auf einer bemehlten Unterfläche dünn ausrollen, danach mit einem Ausstecher (7 cm) runde Teiglinge ausstechen. Diese in die gefetteten Mini Quiche Formen legen.
- Die Füllung mit einem Esslöffel in die Mulden geben und 15 Minuten bei 165 Grad in den Ofen stellen.

Das Rezept wurde uns zur Verfügung gestellt von:

Bio Catering Safran, Hüttenberg
Gesund genießen! 100 % Bio!

www.safran-catering.de

safran bio catering

Impressum

Stadtwerke Herborn GmbH (V.i.S.d.P.)
Walkmühlenweg 12 · 35745 Herborn

Tel.: 02772 / 502-0
Fax: 02772 / 502-304
info@stadtwerke-herborn.de
www.stadtwerke-herborn.de

Konzeption, Gestaltung und Redaktion:

die.interaktiven GmbH & Co. KG
Charlotte-Bamberg-Straße 2
35578 Wetzlar

info@die-interaktiven.de
www.die-interaktiven.de

Redaktionelle Leitung:

Jürgen Bepperling, Geschäftsführer

Stadtwerke Herborn