www.stadtwerke-herborn.de/unternehmen/kundenmagazin-aufwind

35
Ausgabe
Juni 2025

aufwind

Mein Kundenmagazin der Stadtwerke Herborn

Mit Preisrätsel



04
Photovoltaikanlagen zur Miete

08
HERBORN ERleben: Neue Angebotswelt

10
Kundenportrait: Malerbetrieb Behmel

Liebe Leserinnen, liebe Leser,

lange Tage, laue Nächte und die ein oder andere Erfrischung – wir freuen uns auf den Sommer und viele schöne Momente unter freiem Himmel. Ihnen geht es sicherlich genauso! Blicken wir als Stadtwerke auf die warme Jahreszeit, dann freuen wir uns auf ein Event in besonderem Maße: Das 35. Herborner Weinfest, das wir in diesem Jahr erstmals als offizieller Sponsor unterstützen.

Die Region in vielen Facetten mitzugestalten, das bereitet uns generell viel Freude. Vor allem legen wir Wert auf die klimafreundliche Energieversorgung in Herborn und der heimischen Region. Ein weiterer Schritt in diese Richtung ist unser neues Photovoltaik-Angebot. Damit wird es so einfach wie nie, nachhaltig Strom für den eigenen Haushalt zu erzeugen und somit aktiv zur Energiewende beizutragen. Wie unser „Komfortpaket Energiedach“ zur Miete ohne großen Planungsaufwand und hohe Investitionskosten funktioniert, erfahren Sie detailliert auf den Seiten 04 und 05.

Auch diese Neuigkeit möchten wir nicht vorenthalten: Mit der Gründung unserer eigenen Tiefbauabteilung im Februar haben wir nun noch mehr Manpower für die Versorgungssicherheit von heute und morgen im Haus. Ab Seite 06 laden wir Sie ein, unsere Kollegen kennenzulernen und einen Blick auf ihren Einsatz vor Ort zu werfen.

Haben Sie bereits unseren neuen Facebook-Auftritt entdeckt? Oder die neue „Angebotswelt“ in der HERBORN ERleben App? Wenn nicht, auf Seite 08 berichten wir darüber. Unseren Partnern, die einen exklusiven Zugang zu Aktionen des lokalen Einzelhandels und der Gastroszene ermöglichen, vielen Dank auf diesem Wege. Auch den „LandFrauen“ des Bezirksvereins Herborn/Dill ein Dankeschön. Über den Besuch und den energiegeladenen Nachmittag haben wir uns sehr gefreut. Einen Rückblick gibt es auf Seite 09.

Mit wie viel Energie das Team des Malerbetriebes Behmel für den Vorher-Nachher-Effekt aktiv ist, ist imponierend. Wir sagen Danke, dass wir ins Metier eintauchen durften und nehmen Sie in unserem Kundenporträt ab Seite 10 gerne mit ins Handwerk. Fühlen Sie sich nach der Lektüre inspiriert? Dann rätseln Sie einfach mit: Bei unserem Gewinnspiel gibt es diesmal ordentlich Farbe für frische Anstriche zu gewinnen.

In diesem Sinne wünsche ich Ihnen viele interessante Einblicke bei der Lektüre und eine herrliche Sommerzeit mit vielen unvergesslichen Erlebnissen. Und wer weiß? Vielleicht treffen wir uns zu regionalen Weinen, kulinarischen Köstlichkeiten und einem abwechslungsreichen Live-Musik-Programm auf dem 35. Weinfest. Wir würden uns freuen!

Mit sonnigen Grüßen,
herzlichst Ihr

Jürgen Bepperling
Geschäftsführer Stadtwerke Herborn GmbH



Jürgen Bepperling
Geschäftsführer Stadtwerke Herborn GmbH

Persönlicher Service ist uns wichtig

Tel.: 02772 / 502-0
Fax: 02772 / 502-304

info@stadtwerke-herborn.de
www.stadtwerke-herborn.de

Überblick

Einfach die Kraft der Sonne pachten! Mit einer Photovoltaikanlage zur Miete 04

Mitarbeiterportrait: Wie uns unsere neue Tiefbau-Truppe bestärkt 06

HERBORN ERleben: App-Vorteile auf Wachstumskurs 08

Jetzt neu: Frischer Wind auf Facebook 08

Energiewende trifft LandFrauen: Damenbesuch bei den Stadtwerken Herborn 09

Kundenportrait: Zu Besuch beim Malerbetrieb Behmel 10

Rätselecke 12

Veranstaltung

Sommergenuss in Herborn

Wein, Musik und gute Stimmung beim 35. Herborner Weinfest

Vom 25. bis 28. Juni 2025 lädt das Herborner Weinfest wieder zum Genießen, Verweilen und Feiern ein. Der Stadtpark an der Dill verwandelt sich in eine stimmungsvolle Kulisse mit regionalen Weinen, kulinarischen Köstlichkeiten und einem abwechslungsreichen Live-Musik-Programm.

Erstmals unterstützen die Stadtwerke Herborn das beliebte Fest als offizieller Sponsor – und bringen nicht nur Energie, sondern auch regionale Verbundenheit mit in den Park.

Freuen Sie sich auf laue Sommerabende, gute Gespräche, ein Glas Wein mit Freunden und stimmungsvolle Klänge unter freiem Himmel. Ob als Treffpunkt mit der Familie oder Ausklang nach Feierabend – das Weinfest bietet für alle etwas Besonderes.

Gemeinsam sorgen wir für unvergessliche Momente in der Stadt – feiern Sie mit uns den Sommer in Herborn!





Energie

Einfach die Kraft der Sonne pachten!

Mit einer Photovoltaikanlage zur Miete

In diesen Monaten strahlt sie wieder vom Himmel und erhellt mit ihrer Energie Landschaft und Gemüter. Und mancher denkt sich: Wäre es nicht prima, die Kraft der Sonne einfach einzufangen? Mit einer mietbaren Solaranlage der Stadtwerke Herborn kann das praktisch jeder mit einem eigenen Haus: unkompliziert persönlichen Sonnenstrom beziehen!

Auf dem Weg zur eigenen Solaranlage

Photovoltaik boomt. Auch in unserer Region gibt es immer mehr Photovoltaikanlagen auf Eigenheimen, Gewerbeimmobilien oder den Dächern von Vereinshäusern zu entdecken. Die Vorteile liegen auf der Hand: Sonnenenergie ist freundlich zu Umwelt und Geldbeutel. Doch auf dem Weg zur nachhaltigen und autarken Stromversorgung haben viele Menschen wichtige Fragen: Wie geht es konkret zur eigenen PV-Anlage? Welche Solar-Module wählen in Anbetracht des Angebots? Kaufen oder pachten? Und was ist mit Aufbau, Pflege und Versicherungsschutz? Wer mit dem Gedanken spielt, das Dach für die Zukunft fit zu machen, bekommt bei den Stadtwerken Herborn umfangreiche Unterstützung.

Photovoltaik-Lösung ohne große Kosten

„Mit unserer Photovoltaik-Lösung zur Pacht bieten wir den Eigentürmern von privaten Immobilien einen auf ihre Bedürfnisse zugeschnittenen Rundum-Service an“, informiert Geschäftsführer Jürgen Bepperling und konkretisiert die Vorzüge des neuen Stadtwerke-Produkts: „Das ‚Komfortpaket Energiedach‘ lohnt sich für alle, die klimaneutral und kosteneffizient eigenen Strom erzeugen möchten, doch im Rahmen dessen hohe Anschaffungskosten oder einen großen Planungsaufwand scheuen. In Zusammenarbeit mit unserem langjährigen Kooperationspartner, der Energieversorgung Mittelrhein AG (evm), gestalten wir die Realisierung einer individuellen Solaranlage zu einem monatlichen Mietpreis qualitativ hochwertig und zeitlich zuverlässig.“

Mit dem Komfortpaket entspannt zum Sonnenstrom

Egal ob auf einem Sattel- oder Flachdach, einer gezie-gelten oder mit Trapezblechen gedeckten Dachfläche: Wer sich für das Komfortpaket zur Miete entscheidet, mindestens 20 Quadratmeter auf dem Haus durchgehend frei zur Verfügung hat, muss sich um nichts kümmern. „Von der Planung über die Investition bis hin zur Montage und der Inbetriebsetzung der PV-Anlage – auch eine Versicherung, Wartungsarbeiten und eine Funktionsgarantie sind im Mietangebot eingeschlossen“, so Jürgen Bepperling. Unerwartete Kosten für alle Leistungen gibt es nach Vertragsabschluss nicht: Der Mietpreis pro Monat, der sich an Größe und Leistung der gepachteten PV-Anlage orientiert, gilt für die gesamte vereinbarte Laufzeit.

Energie frei Haus für Kühlschrank & Co.

Ist die Solaranlage auf dem Dach, dann wird es direkt rentabel: Schließlich fließt der tagsüber erzeugte Strom nahtlos in Kühlschrank und Co., Warmwasser, Heizung oder gar in eine Wallbox oder einen optionalen Speicher. So werden in Eigenregie – je nach Pachtmodell – zwischen 30 und 80 Prozent des täglichen Energiebedarfs produziert. Das senkt nicht nur die monatlichen Strombezugskosten. Zusätzlich profitiert die Haushaltskasse von einer Vergütung nach dem Erneuerbare-Energien-Gesetz, wenn überschüssiger Strom ins regionale Netz eingespeist werden kann. Und wenn die Kraft der Sonne etwa wetterbedingt mal Pause macht? „Dann liefern die Stadtwerke Herborn vertragsgemäß hundertprozentig CO_2-freien Ökostrom ins Haus“, versichert Experte Jürgen Bepperling.

Schritt für Schritt zum eigenen Energiedach:

1. Interesse

Haben wir Ihr Interesse geweckt? Dann planen wir gemeinsam mit Ihnen und unserem Kooperationspartner, der evm, alles Weitere. Kontaktieren Sie dafür ganz einfach unseren Kundenservice und vereinbaren Sie Ihren unverbindlichen Beratungstermin. Das Team erreichen Sie unter Tel. 02772 502-0, per Mail an *sonnenenergie@stadtwerke-herborn.de* oder nutzen Sie das Kontaktformular auf unserer Internetseite www.stadtwerke-herborn.de/Privatkunden/Photovoltaik

2. Termin

Von der Beratung und Planung über die Montage bis hin zum zuverlässigen Service erfolgt alles aus einer Hand. Im ersten Schritt melden sich die Experten zeitnah telefonisch bei Ihnen. Gemeinsam besprechen Sie die Details und vereinbaren einen kostenfreien Termin für eine Besichtigung Ihres Daches.

3. Beratung und Angebot

Welche PV-Anlage erfüllt Ihre Ansprüche am besten? Was gibt es zusätzlich zu bedenken? Vor Ort bei Ihnen werden alle relevanten Daten gesammelt und Ihre Fragen und Wünsche aufgenommen. Danach geht es in die Feinplanung. Im Anschluss erhalten Sie von uns ein auf Ihren Bedarf zugeschnittenes Angebot.



4. Installation

Wenn Ihnen Ihr individuelles Angebot zusagt, kann die Installation auch schon starten. Die fachgerechte Montage der Solarmodule, die mit mindestens 25 Jahren Leistungsgarantie und 10 Jahren Produktgarantie punkten, erfolgt durch den hauseigenen Handwerksbetrieb unseres langjährigen Partners.

5. Produktion

Nach der Einrichtung der Technik und der Einweisung durch die Fachleute geht es direkt richtig los: Vom ersten Tag an produzieren Sie mit Ihrer Solaranlage Ihren eigenen Strom, der im Haus praktische Verwendung findet. Der Smart-Home-Manager unterstützt Sie dabei, die Energieflüsse sinnvoll zu steuern.



Das Rundum-Sorglos-Paket auf einen Blick:

Mit einer Mietversion müssen Sie sich um nichts mehr kümmern. Sie nutzen einfach Ihren selbst produzierten Strom und wir sorgen für:

- Planung und Installation der PV-Anlage auf Ihrem Dach
- Komplette Übernahme der Investitionskosten
- Einbau hochwertiger Komponenten
- Funktionsgarantie dank regelmäßiger Wartung
- Beauftragung zertifizierter Partner für die Installation
- Versicherungsschutz bei Verlust oder Beschädigung
- Monatlichen Festpreis über die gesamte Vertragslaufzeit



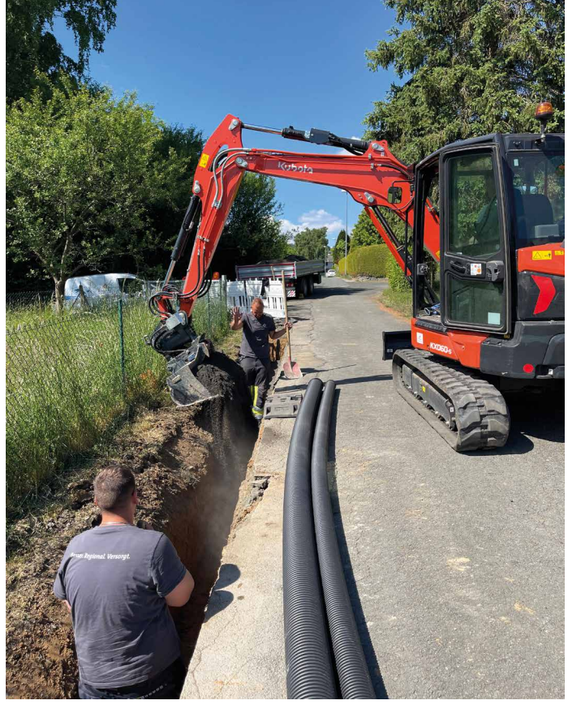

Die Kollegen unserer neuen Tiefbauabteilung: v. l.: Patrick Grisar, Jan Niklas Zimmermann, Hartmut Rink, Maurice Henoch, Daniel Paul

Mitarbeiterportrait

Baggern für die Stadtwerke Herborn

Wie uns unsere neue Tiefbau-Truppe bestärkt

Die Zukunft braucht extra Power – und die haben wir Stadtwerke Herborn uns zur Verstärkung ins Team geholt: mit der Gründung einer Tiefbauabteilung. Seit Februar bringt die 5-köpfige Mannschaft ihre Expertise für die Versorgungssicherheit von heute und morgen ein. Vielen Dank für Euren Einsatz, Daniel Paul, Patrick Grisar, Hartmut Rink, Jan Niklas Zimmermann und Maurice Henoch!

Im Einsatz für die Leistung unter Tage

In Sachen Strom, Wärme, Gas und Trinkwasser machen sich unsere Kollegen der frisch gegründeten Tiefbautruppe an vielen Orten rund um Herborn stark. Immer dann, wenn es um die Wartung und den Ausbau von unterirdischen Versorgungsleitungen geht. „Wir übernehmen rund 10 Prozent der anfallenden Tiefbauarbeiten der Stadtwerke und kümmern uns somit darum, dass die fast 1.000 Kilometer Kabel- und Rohrleitungsnetze intakt sind und fit bleiben“, so Abteilungsleiter Daniel Paul, unter dessen Zuständigkeit im vergangenen Jahr das Fundament für unsere neue Tiefbaueinheit geschaffen wurde. Unterstützt wird er seit letztem Sommer durch Straßenmeister Patrick Grisar.

Teamplayer gesucht, gefunden!

Stellenausschreibungen, Vorstellungsgespräche, Lagerflächen organisieren, Fuhrpark um alle praktischen Fahrzeuge, Geräte und Materialien erweitern: Bis zum Start der personellen und operativen Eigenständigkeit im Tiefbau haben unsere Kollegen Daniel Paul und Patrick Grisar viel Energie in den Abteilungsaufbau gesteckt. Inzwischen packen auch Jan Niklas Zimmermann als Straßenbauer, Hartmut Rink als Baumaschinenführer und Berufskraftfahrer Maurice Henoch produktiv mit an. Auch ein LKW, ein Radlader, ein Bagger, eine Kehrmaschine, Schneidegeräte sowie diverse andere Straßenbaumaschinen von 80 bis 400 Kilogramm Gewicht kommen mittlerweile täglich zum Einsatz.

„Back to the roots“, sagt Daniel Paul. Denn gänzlich neu sind Tiefbauarbeiten im Hause der Stadtwerke nicht: Vor 40 Jahren gab es diesen Unternehmensbereich schon einmal – bis alle Erdbauarbeiten ausgelagert worden sind.

Mehr Flexibilität für die Baustelle

Das Outsourcing damals hatte Gründe: Oftmals konnten Fremdfirmen preisgünstig schnell in gleicher Qualität liefern. „Heutzutage sieht es differenzierter aus“, berichtet Abteilungsleiter Paul von seinen Erfahrungen in der Planung und Bauaufsicht und ergänzt: „Wir stellen fest, dass die Kapazitäten von Tiefbau-Dienstleistern zunehmend ausgelastet sind und wir im Rahmen von Auftragsvergaben häufig längere Vorlaufzeiten einkalkulieren müssen. So ist die Gründung der eigenen Baukolonne vor allem ein strategischer Schritt gewesen, um eine höhere Flexibilität und eine bessere Planbarkeit zu schaffen. Natürlich werden wir Stadtwerke auch in Zukunft vertrauensvoll mit Tiefbauunternehmen der Region zusammenarbeiten.“

Manpower für die Versorgungssicherheit

Schieberkappen austauschen, Pfeilleiternetze zurückbauen, Leerrohrpakete verlegen, 20 kV-Kabel unter die Erde bringen...: Was sich für Laien auf dem Gebiet wie Fachchinesisch anhört, zählt zum wichtigen Tagesgeschäft unserer Kollegen in der Tiefbauabteilung. Damit sich die Menschen auf eine sichere Energie- und Wasserversorgung verlassen können, gilt es zuverlässig Versorgungsnetze zu kontrollieren, Leitungen zu warten und Modernisierungen vorzunehmen. „Dank des Know-hows unseres Tiefbau-Teams können wir nun noch flexibler auf notwendige Erdarbeiten reagieren und Bauprojekte gezielter koordinieren und planen – insbesondere kleinere bis mittlere Baustellen“, fasst Abteilungsleiter Paul die Pluspunkte zusammen, bevor er sich der Poststraße in Merkenbach zuwendet: „Dort braucht es zügig einen Schutzrohrgraben.“

Wichtig

Mitteilung

Wichtige Änderung bei Umzug!

Ab dem 6. Juni 2025 gelten neue gesetzliche Regeln für die An- und Abmeldung bei Ihrem Stromversorger.

Neu ist:
Rückwirkende An- bzw. Abmeldungen sind künftig NICHT mehr möglich.

Daher gilt:
Melden Sie sich frühzeitig bei uns, mindestens 14 Tage vor Ihrem geplanten Ein- und Auszug. So wird sichergestellt, dass Sie zum Einzugstermin Ihren Wunschtarif erhalten. Anderenfalls erfolgt die Belieferung zunächst automatisch zu den Preisen der Grundversorgung. Auch ist die rechtzeitige Meldung wichtig, um zu vermeiden, dass trotz Auszug weiterhin Kosten für die Lieferstelle entstehen.

Umzug melden leicht gemacht:
► Über unser Kundenportal: www.stadtwerke-herborn.de ► In der HERBORN ERleben APP

Herborn Digital

„HERBORN ERleben“:
App-Vorteile auf Wachstumskurs

Smart und gut gefüllt mit Pluspunkten: Das ist die HERBORN ERleben App, die vielfältige Service-, Freizeit-, Kultur- und Shopping-Angebote unserer Stadt auf einer anwenderfreundlichen Plattform vereint. Ob Infos, Insider-Tipps, News, Gewinnspiele oder praktische Funktionen, die den Alltag erleichtern: Getreu dem Motto „Eine App für alle – alle für eine“ machen sich auf lokaler Ebene viele für die nützlichen Inhalte stark. Als Betreiberin der App wir Stadtwerke und ebenso das Stadtmarketing und der Herborner Werbering.

Neue „Angebotswelt“ für den Handel vor Ort

„Ein Highlight für die gute Zusammenarbeit war für mich unser erster ‚APPventskalender‘ im vergangenen Dezember“, erinnert sich Steffen Dobener, Vertriebsleiter bei den Stadtwerken, und blickt weiter zurück: „Fast 30.000 Teilnahmen gab es beim digitalen vorweihnachtlichen Gewinnspiel. Die attraktiven Preise von einer Vielzahl bunt gemischter Unternehmen haben maßgeblich zu diesem Erfolg beigetragen!“ Den Heimatstandort stärken: Das ist generell ein zentrales Ziel der HERBORN ERleben App. Neu ist seit April die „Angebotswelt“, mit der App-User einen exklusiven Zugang zu Aktionen des lokalen Einzelhandels und der Gastroszene haben. Das kann ein Rabattgutschein für ein Produkt sein, eine Serviceleistung, eine kostenlose Beigabe oder ein spezieller Deal beim Einkauf vor Ort. „Welche Ideen für die regionale Kundschaft auch bestehen“, sagt Steffen Dobener: „Die Angebotswelt bietet den passenden Rahmen, heimische Einkaufsvorteile gezielt sichtbar zu machen.“

Vielen Dank an unsere Partner:

Sie möchten dabei sein! Doch es gibt Fragen?
Melden Sie sich gerne bei Steffen Dobener unter 02772 502-301 oder *s.dobener@stadtwerke-herborn.de*

Social Media

Jetzt neu: Frischer Wind auf Facebook

Wir sind ab sofort mit einer neuen Facebook-Seite für Sie da – moderner, persönlicher und näher dran am Leben in Herborn. Ob aktuelle Informationen, Einblicke hinter die Kulissen oder praktische Tipps rund um Energie und Service: Auf unserem neuen Kanal „Stadtwerke Herborn – Besser Regional Versorgt“ halten wir Sie auf dem Laufenden.

Folgen Sie uns – wir freuen uns auf den Austausch mit Ihnen!

Energie

Energiewende trifft LandFrauen
Damenbesuch bei den Stadtwerken Herborn

Ist der digitale Zwilling eine Riesenchance? Was hat das mit der kommunalen Wärmeplanung zu tun? Und welche Aktionen bringen die heimische Energieversorgung in Zukunft entscheidend voran? Antworten und viele energiegeladene Fakten gab es vor Kurzem in unserem Hause. Exklusiv für die „LandFrauen“ des Bezirksvereins Herborn/Dill, die sich in unserer Region aktiv für neue Impulse und Austausch engagieren. 756 Mitglieder in 20 Ortsteilen hat das Netzwerk aktuell hier vor Ort. Doch ob auf Kreis-, Landes- oder auf Bundesebene: Bei den „LandFrauen“ machen sich zahlreiche Damen aus allen Berufsfeldern und Altersklassen für ein gutes Leben im ländlichen Raum stark.

Vom Energiesparen über klimaneutrales Heizen plus Förderoptionen

„Das Engagement der ‚LandFrauen‘, das mit Begegnungs- und Weiterbildungsangeboten viele Optionen für Mitgestaltung bietet, imponiert mir sehr“, betont unsere Kollegin Gianna Burgert, die mit viel Energie durch den Nachmittag geführt hat. Als Leiterin unserer Abteilung Strategische Wärmeplanung kennt sie sich in der Materie bestens aus, und auch das Vorantreiben der Energiewende und die Energieberatung begeistern

Gianna Burgert hält einen Vortrag zum Thema „Energiewende in Herborn“ vor den Mitgliedern des LandFrauen-Bezirksvereins Herborn



sie stark: „Menschen über Themen wie Stromsparen, Erneuerbare Energien, Gebäudesanierung oder Fördermöglichkeiten zu informieren, das liegt mir sehr am Herzen“, so die Diplom-Ingenieurin. Ob Vorzüge von Photovoltaik, klimaneutrale Heizmethoden oder wichtige Schritte für uns Stadtwerke auf dem Weg zur Energiewende: Die rund 40 Teilnehmerinnen der Veranstaltung erlebten eine breite Themenvielfalt, und wir freuen uns sehr, dass die „LandFrauen“ bei uns zu Gast waren!

Tipp

Energieberatung fürs Zuhause:

Viel Beratung rund ums energetische Sanieren, Bauen und Sparen auf lokaler Ebene gibt es immer wieder auch auf der Energiemesse in Eschenburg. Am 8. und 9. November 2025 findet sie bereits zum 12. Mal statt. Auch wir Stadtwerke Herborn werden natürlich vor Ort sein. Der Eintritt ist frei. Info: www.endlich-energie.de

Kundenportrait

Mit Spirit für den Vorher-Nachher-Effekt

Zu Besuch beim Malerbetrieb Behmel

Nur wenige hundert Meter von den Stadtwerken Herborn entfernt. Nahe der Dill an einem charmanten Haus aus dem Jahre 1902, das einst ein Steinmetz erbaut hat. Vor Ort in der Austraße 14 ist der Malerbetrieb Behmel seit Jahrzehnten darauf spezialisiert, repräsentative Lebensräume zu schaffen und kulturelles Erbe zu erhalten.



Herborner Fachwerk in neuem Glanz nach der Fassadensanierung durch das Behmel-Team

Willkommen im Betrieb

Eine idyllische Hofeinfahrt am über hundertjährigen Gebäude, Stuck an der geklinkerten Fassade und im Inneren historische Holztüren im kräftigen Marineblau: Bereits auf dem Weg zum Büro des Malerbetriebs Behmel lässt sich erahnen, dass hier jemand wirkt, der ein Faible für kulturell wertvolle Substanz hat. „Das stimmt“, nickt Geschäftsführer Frank Behmel bei der Begrüßung in seinem Geschäftsraum. „Gerade die Sanierung von Altbauten und denkmalgeschützten Objekten ist neben unseren klassischen Leistungen ein Steckenpferd für unser Team“, so der Handwerksmeister aus Herborn.

Meister in dritter Generation

In der Austraße 14 ist Frank Behmel im Metier großgeworden. Denn bereits sein Vater, Horst Behmel, war an diesem Standort als selbstständiger Maler- und Lakierermeister aktiv. Den Ursprung hat der Betrieb allerdings an einer anderen Adresse: „Am Kornmarkt in der Herborner Altstadt. Dort hat ihn mein Großvater, Hugo Brück, 1953 gegründet“, erinnert sich Frank Behmel, der die Firma seit mittlerweile 25 Jahren in dritter Familiengeneration führt. Mit an Bord sind neben seinem Sohn Yannik, der den Gesellenbrief bereits in der Tasche hat und sich fest vorgenommen hat, als Meister den Betrieb zu übernehmen, aktuell vier weitere Gesellen und drei Auszubildende.

Im Team für Farbe, Gestaltung und Bautenschutz

Gemeinsam bringt das Behmel-Team Farbe, Gestaltung und Bautenschutz in private, öffentliche und gewerbliche Gebäude in Herborn und Umgebung. Dabei gilt, jeder Kundenwunsch ist individuell. Ob frische Anstriche im Innen- und Außenbereich gewünscht sind oder dekorative Techniken, fugenlose Oberflächen, hochwertige Böden, Decken, Wände oder vorteilhafte Putztechniken für Langlebigkeit und eine stilvolle Optik angefragt werden: Zum Tagesgeschäft der Handwerker gehören Maler- und Lackiertätigkeiten ebenso wie Sanierungs- und Trockenbaumaßnahmen plus Aktivitäten rund um Bodenbeläge und Verputzarbeiten.

Einsatz für ein gesundes Raumklima

Bei alledem arbeiten die Experten besonders gerne mit natürlichen Werkstoffen, wie etwa Lehm- und Kalkputzen sowie mineralischen Farben, die ohne künstliche Zusatzstoffe auskommen. „Auf diese Weise können wir ein gesundes Raumklima fördern, da Naturprodukte nicht nur feuchtigkeitsregulierend wirken, sondern auch schadstoffbindend und wärmespeichernd sind“, hebt Meister Behmel hervor. Die Expertise, die das Unternehmen in altbewährten Handwerkstechniken hat, kommt allerdings nicht nur in und an Häusern neueren Datums zum Einsatz.

Bewahrung historischer Bauschätze

Insbesondere wenn es um Kirchenrenovierungen oder die Instandsetzung von denkmalgeschützten Gebäuden wie beispielsweise Fachwerkbauten geht, ist der Malerbetrieb Behmel eine der ersten Adressen in der Region. „Die Altbausanierung ist für uns immer eine wunderbare Möglichkeit, die vorhandene Bausubstanz und den historischen Charme mit traditionellen Techniken zu erhalten und sie an den modernen Komfort anzupassen“, beschreibt Frank Behmel den Reiz der Tätigkeit. Doch fängt der Service des Unternehmens stets schon früher an: Bei der Begutachtung eines Objekts, der Analyse des Gebäudes und seiner Geschichte und der passenden Beratung über Möglichkeiten.

Mit Energie für die Region

Was aber nach jedem Auftrag stets aufs Neue erfüllt, das ist der Vorher-Nachher-Effekt. „Die sichtbaren Veränderungen zu sehen, die man mit der Arbeit geschaffen hat, das ist ein sehr beglückendes Gefühl in unserem Handwerk“, macht Frank Behmel auf den Beruf des Maler- und Lackierers neugierig, der im Meisterbetrieb im Rahmen einer Ausbildung erlernt werden kann. Auch als Vorstandsmitglied der Maler- und Lackierer-Innung Lahn-Dill macht sich der gebürtige Herborner unter anderem für die Nachwuchsgewinnung stark. So ist es ihm in sehr vielen Bereichen ein Anliegen, mit der regionalen Wirtschaft an einem Strang zu ziehen: „Ebenso in Sachen Energie“, betont Frank Behmel. „Mit den Stadtwerken Herborn haben wir seit Jahrzehnten einen kompetenten, verlässlichen und in der Region beheimateten Energielieferanten und Partner gefunden. Das schätzen wir beruflich wie privat seit Generationen.“

Kontakt

Frank Behmel Malermeister e. K.
Austraße 14, 35745 Herborn
Telefon: 02772/55924
E-Mail: frank.behmel@t-online.de

Malermeister Frank Behmel mit seinem Sohn Yannik Behmel

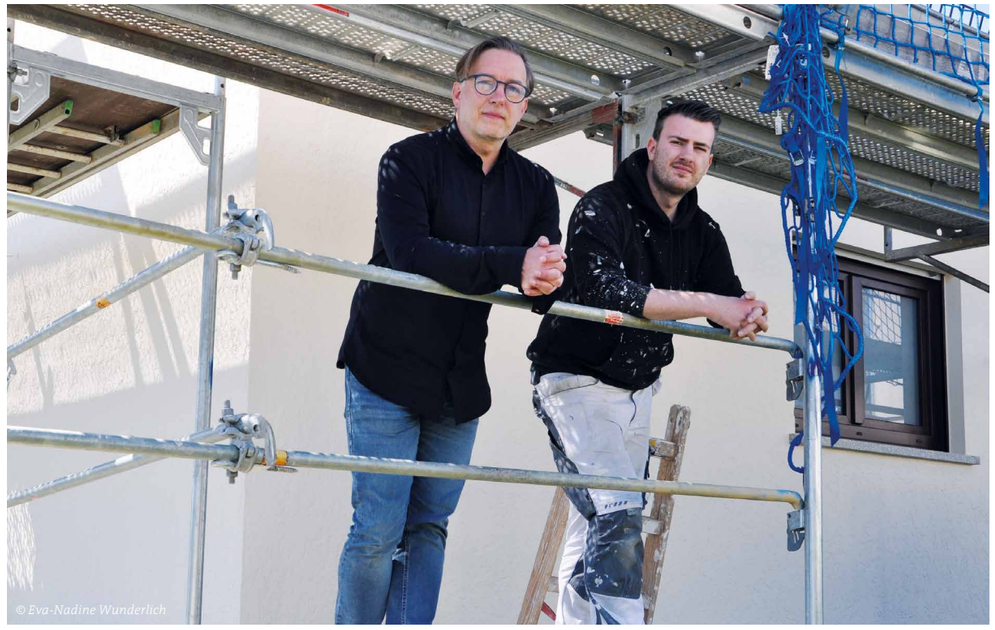



HERBORN ERleben

Laden im App Store

JETZT BEI Google Play

Lösungswort ausschließlich per App einreichen

Jetzt mitmachen und erstklassige weiße Wandfarbe im Wert von 110 € gewinnen!

Rätselecke

Haben Sie gut aufgepasst? Dann stellen Sie Ihr Wissen und Ihre Rätselfähigkeit auf die Probe. Die Buchstaben aus den grau hinterlegten Feldern ergeben, in die richtige Reihenfolge gebracht, das Lösungswort.

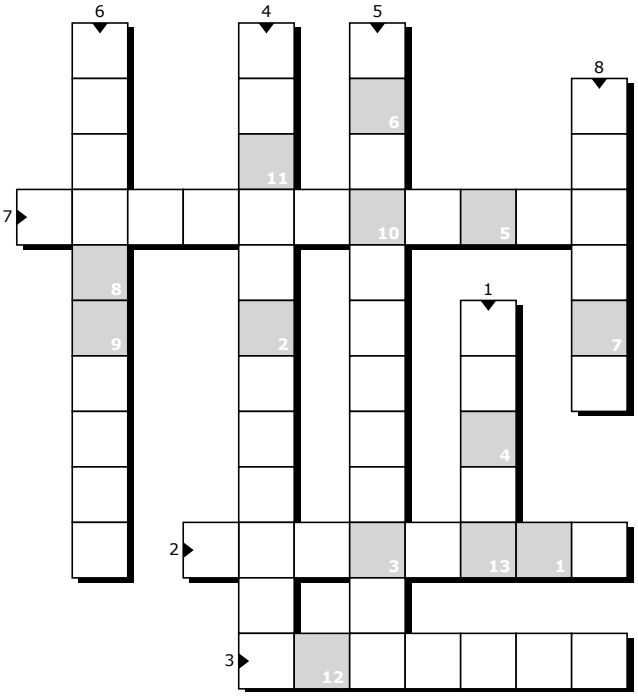

1. Welche Energiequelle nutzen Photovoltaikanlagen?
2. Welche Veranstaltung findet Ende Juni in Herborn statt?
3. In welchem Bereich ist unsere neue Abteilung tätig?
4. Wie lautet die neue Funktion in der HERBORN ERleben App, die es seit April gibt?
5. Zu welchem Thema hat Frau Burgert einen Vortrag vor den LandFrauen gehalten?
6. Welche Farbe haben die historischen Holztüren im Bürogebäude des Malerbetriebs Behmel?
7. Mit welchem Partner arbeiten wir für Photovoltaikanlagen zur Miete zusammen? Energieversorgung ... AG
8. Wie heißt unser Abteilungsleiter der Planung und Bauaufsicht mit Vornamen?

LÖSUNGSWORT

1	2	3	4	5	6	7	8	9	10	11	12	13

Teilnahmebedingungen: Senden Sie das Lösungswort bis zum 15. August 2025 in der **HERBORN ERleben App** an uns und gewinnen Sie einen Eimer weißer Wandfarbe im Wert von 110 €, zur Verfügung gestellt von Malerbetrieb Behmel. Die Teilnahme ist kostenlos und nur für volljährige Personen erlaubt. Eine Barauszahlung ist nicht möglich. Der Rechtsweg ist ausgeschlossen.

Impressum

Stadtwerke Herborn GmbH (V.i.S.d.P.)
Walkmühlenweg 12 · 35745 Herborn

Tel.: 02772 / 502-0
Fax: 02772 / 502-304
info@stadtwerke-herborn.de
www.stadtwerke-herborn.de

Konzeption & Gestaltung:

Provinzglück GmbH
Teichstraße 5 · 35075 Gladenbach

www.provinzglueck.com

Redaktion & Text:

Texterleben, Eva-Nadine Wunderlich

Redaktionelle Leitung:

Jürgen Bepperling, Geschäftsführer

Bildquellennachweis:

Volker Krenz, Malerbetrieb Behmel, Eva-Nadine Wunderlich, unsplash, pexels, iStock, evm, Provinzglück, Stadtwerke Herborn, Stadt Herborn

Stadtwerke Herborn

Aus Gründen der besseren Lesbarkeit wird auf die gleichzeitige Verwendung der Sprachformen männlich, weiblich und divers (m/w/d) verzichtet. Sämtliche Personenbezeichnungen gelten gleichermaßen für alle Geschlechter.