www.stadtwerke-herborn.de/unternehmen/kundenmagazin-aufwind

33
Ausgabe
Juni 2024

aufwind

Mein Kundenmagazin der Stadtwerke Herborn

Mit Preisrätsel



04
Neubaugebiet Alsbach II: Neues Netz bringt klimaneutrale Wärme

06
Mitarbeiterportrait: Vom Hörsaal in die Praxis

10
Kundenportrait: Reisebüro Herborn

Liebe Leserinnen, liebe Leser,

auch bei sommerlichen Temperaturen hat das Thema „Heizen“ bei uns einen hohen Stellenwert. Die Stadtwerke Herborn investieren bereits seit Jahren in klimafreundliche Wärmenetze – wie beispielsweise im Neubaugebiet Alsbach II. Vor wenigen Monaten konnten wir die Nahwärmetrasse dort fertigstellen. Eine raffinierte Heizzentrale ist in Planung. Herzlich laden wir Sie ein, die positiven Effekte fürs regionale Klima ab Seite 04 zu ergründen.

Neben unseren kommunalen Wärmeplanungen denken wir ebenso darüber nach, wie wir Ihnen das Stromtanken besonders bequem gestalten können. Für Ihre E-Mobilität stehen Ihnen rund um Herborn insgesamt 14 Ladesäulen zur Auswahl. Mit einem Klick in die App „HERBORN ERleben“ oder auf die Website „ladenetz.de“ bekommen Sie eine Standort-Übersicht. Informationen über unseren neuen smarten Bezahl-Service finden Sie auf Seite 05.

Innovative Ideen und Lösungen, die der Energiewende zugutekommen, gehören zu unserer Arbeit selbstverständlich dazu. Akademische Verstärkung haben wir seit Herbst 2023. Unsere ersten Werkstudenten Barath Anantharajah und Lukas Lorek bringen reichlich Impulse in unsere Abteilung Strom und kümmern sich bestens um unseren „digitalen Zwilling“, mit dem wir effizient in die Zukunft blicken können. Was genau sich dahinter verbirgt, lesen Sie ab Seite 06.

Generell gilt: Für eine umweltfreundliche Gestaltung unserer Region entwickeln wir unser Produktangebot für Energielösungen beständig weiter. Haben Sie zum Beispiel schon einmal über die Vorteile eines Energie-Contractings nachgedacht? Das Schloss-Hotel Herborn hat unser Full-Service-Paket für die Modernisierung seiner Heizzentrale ausprobiert. Ihre Erfahrung teilt Geschäftsführerin Birgith Pötzl auf Seite 08.

Schließlich freuen wir uns jedes Jahr aufs Neue, dass unser Umweltunterricht bei den Viertklässlern unserer Region so gut ankommt. Exakt auf Seite 09 tauchen Sie in das spannende Projekt ein, das wir seit vielen Jahren in Kooperation mit der Deutschen Umwelt Aktion e.V. anbieten.

Mächtig in Urlaubsstimmung gekommen sind wir bei unserem Besuch bei Nancy Müller im Reisebüro Herborn. Wenn Sie sich nach der Lektüre unseres Kundenporträts ab Seite 10 angesteckt fühlen, dann rätseln Sie gerne mit: Bei unserem Gewinnspiel gibt es diesmal einen Reisegutschein zu gewinnen.

In diesem Sinne wünsche ich Ihnen viele interessante Einblicke beim Lesen und eine energiegeladene Sommerzeit mit vielen unvergesslichen Momenten.

Mit freundlichen Grüßen,
herzlichst Ihr



Jürgen Bepperling
Geschäftsführer Stadtwerke Herborn GmbH



Jürgen Bepperling
Geschäftsführer Stadtwerke Herborn GmbH

Persönlicher Service ist uns wichtig

Tel.: 02772 / 502-0
Fax: 02772 / 502-304

info@stadtwerke-herborn.de
www.stadtwerke-herborn.de

Überblick

100 Prozent für „Alsbach II“: Neues Netz bringt klimaneutrale Wärme 04

Neuer Partner für Ihre E-Mobilität 05

Mitarbeiterportrait: Wie unsere Werkstudenten die Energiewende verstärken 06

Technik-Update im Schloss-Hotel Herborn 08

Spannendes Klima im Klassenzimmer & Unser Ferientipp 09

Kundenportrait: Zu Besuch im Reisebüro Herborn 10

Rätselecke 12

Social Media

Umfassender Service durch schnelle Kommunikation

Wir sind rund um die Uhr für Sie da

Als regionaler Energiedienstleister versorgen wir Menschen mit Strom, Erdgas sowie Trinkwasser – da fallen einige Informationen an, die wir zuverlässig mit Ihnen teilen wollen. Auf unserem Instagram- und Facebook-Kanal sowie in der App „HERBORN ERleben“ bleiben Sie bei Neuigkeiten rund um Ihre Energieversorgung, aktuelle Aktionen und Veranstaltungen in der Umgebung immer auf dem Laufenden.

Der Whatsapp-Messenger – Ihr direkter Draht zu uns

Mit unserem Service möchten wir es unseren Kunden noch einfacher machen, mit uns in Kontakt zu kommen. Denn unter der Rufnummer 02772 5020 sind wir nicht nur telefonisch, sondern auch per Whatsapp erreichbar. Als besonders praktisches Beispiel kann man die Meldung von Zählerständen nennen. Das Kundenservice-Team beantwortet gerne auch Fragen rund um Rechnungen und Service-Angebote. Sogar das Einholen eines individuellen Angebotes für Strom- oder Gaslieferungen ist per Kurznachricht schnell erledigt.

Nutzen Sie jetzt unsere Social Media Kanäle, um mit uns in Kontakt zu treten. Wir freuen uns auf den Austausch mit Ihnen!

@stadtwerke_herborn

Stadtwerke Herborn

02772 5020

HERBORN ERleben

Laden im App Store

JETZT BEI Google Play

Neubaugebiet Alsbach II

100 Prozent für „Alsbach II“

Neues Netz bringt klimaneutrale Wärme

Seit Herbst 2023 ist die Nahwärmetrasse fertiggestellt und zukünftig wird das Neubaugebiet aus einer Heizzentrale versorgt. Dafür nutzen wir modernste Technologie zur Wärmeerzeugung. Die Nahwärme wird zu 100 Prozent erneuerbare Wärme zur Verfügung stellen und leistet einen großen Beitrag zur Klimaneutralität der Kommune Herborn.

Im Neubaugebiet „Alsbach II“ sorgt ein Nahwärmenetz dafür, dass jeder Haushalt heizen kann und Warmwasser hat. „Nah“ bedeutet in diesem Zusammenhang, dass die Wärme in unmittelbarer Nähe zum Verbraucher erzeugt wird und während des Transports kaum Verluste entstehen. Daher gilt Nahwärme als sehr effizient.

Für die Nahwärmeversorgung „Alsbach II“ haben wir ein Gelände am Rande des Neubaugebiets gekauft, auf dem wir eine Heizzentrale errichten werden. Sobald die ersten Bauherren ihre Rohmaßnahmen insofern abgeschlossen haben, kann mit der Wärmeversorgung begonnen werden.

Die Heizzentrale der Stadtwerke Herborn nutzt die Wärme aus Geothermie und Solarthermie als Quelle für die Wärmepumpe. Als Redundanz- und Spitzenlastwärmeerzeuger wird ein Pelletkessel das System ergänzen. Eine Photovoltaik-Thermie-Anlage (kurz PVT-Anlage), welche eine perfekte Kombination aus Photovoltaik- und Solarthermiesystem in einem Kollektor ist, produziert aus Solarstrahlung parallel Strom und Wärme. Dieser Strom wird zum Antrieb der Wärmepumpe bereitgestellt.

Über das Nahwärmenetz, die sogenannte Nahwärmetrasse, gelangt die so erzeugte Wärme zum jeweiligen Grundstück. Ein Hausanschluss überbrückt die letzten Meter von der Trasse zum Heiz- oder Technikraum der Immobilie. Die Kombination aus Geothermie, Solarthermie, Photovoltaik und kurzen Transportwegen ergibt einen niedrigen Primärenergiefaktor (PEF), mit dem die Anforderungen des Gebäudeenergiegesetzes (GEG) erfüllt werden.



Die Vorteile der Nahwärme

- CO_2-neutrale und umweltfreundliche Wärmeversorgung
- effiziente Verteilung dank kurzer Transportwege
- platzsparende Übergabestation im Haus
- kein Kamin am Haus notwendig und somit auch kein Aufwand für den Schornsteinfeger
- niedriger Primärenergiefaktor von 0,21 (bescheinigt)
- mühelose Erfüllung von GEG und Bundesförderung für Effiziente Gebäude (BEG)



1. Heizzentrale mit Wärmepumpe und Pelletkessel
2. Nahwärmenetz, auch Nahwärmetrasse genannt
3. Hausanschluss, die „letzte Meile“ zwischen dem Nahwärmenetz und dem Gebäude
4. Übergabestation, die Schnittstelle zwischen Nahwärme- und dem hausinternen Heiz- und Warmwassernetz

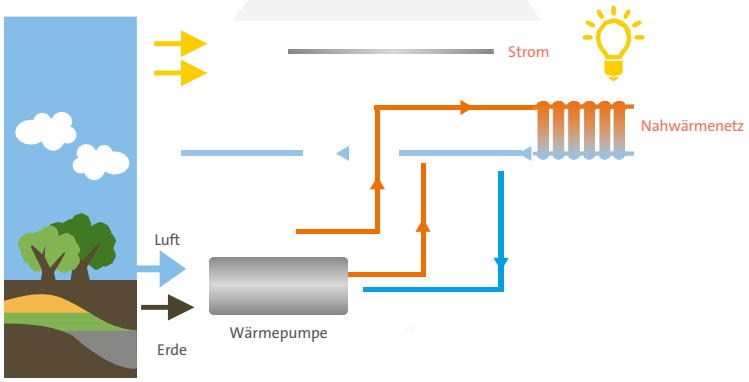

News

Neuer Partner für Ihre E-Mobilität

Ab 1. Juli gilt eine neue Ladekarte

Wir erweitern zum 1. Juli unser Angebot zur Nutzung von Ladestrom, indem wir uns dem Verbund von „ladenetz.de“ anschließen. Mit unserer neuen Ladekarte stehen Ihnen dann neben den derzeit 14 Ladepunkten in Herborn durch interne Roaming-Partner deutschlandweit über 19.000 Ladepunkte zur Verfügung, europaweit sogar mehr als 278.000. Weitere Informationen zur neuen Ladekarte finden Sie auf unserer Internetseite oder in der App „HERBORN ERleben“. Ihre neue Ladekarte können Sie ganz bequem über den nachfolgenden Link oder QR-Code beantragen:



www.stadtwerke-herborn.de./de/Privatkunden/E-Mobilitaet

Mitarbeiterportrait

Vom Hörsaal in die Praxis

Wie unsere Werkstudenten die Energiewende verstärken

Als Stadtwerke treiben wir die lokale Energiewende mit Herzblut und Expertise stetig voran. Praktisch wie theoretisch: Denn als Mitglied des „Instituts für Transformationsaufgaben in der Energiewirtschaft und Energietechnik“ (ITEE) arbeiten wir eng mit der Technischen Hochschule Mittelhessen (THM) zusammen. Über die Kooperation mit der Wissenschaft sind unsere ersten Werkstudenten zu uns gekommen: Schön, dass ihr da seid, Barath Anantharajah und Lukas Lorek!

Studium mit Perspektiven

Ob Industrie 4.0, Internet of Things, Robotik, Nanotechnik oder Energiewende: Das sind beispielsweise Themen, die Barath Anantharajah und Lukas Lorek im Rahmen ihres Bachelorstudiums begegnen. Seit vier Semestern studieren die beiden Hessen Elektro- und Informationstechnik an der THM in Gießen und erwerben dabei vielseitige Perspektiven auf innovative Technologien. „Insbesondere der Schwerpunkt ‚Elektrische Energietechnik für regenerative Energiesysteme‘ ist ein Part im Studium, der mich stark interessiert“, erzählt Barath. „Ja“, stimmt Kommilitone Lukas zu: „Der Umbau zu einer klimaneutralen Wirtschaft ist eine hochaktuelle Thematik, die ich ebenso spannend finde. Umso mehr freut es mich, dass wir als Werkstudenten die Möglichkeit haben, unser Fachwissen auf diesem Gebiet zu erweitern und parallel zu unserem Studium Praxis im Energiesektor zu sammeln.“

Werkstudenten der Stadtwerke Herborn: Barath Anantharajah, Lukas Lorek, v.l.



Regionales Stromnetz im Fokus

Konkret sind die angehenden Elektroingenieure seit Herbst 2023 bei uns aktiv. Speziell in unserer Abteilung Strom sorgen die beiden Werkstudenten 20 Stunden in der Woche für dynamische Prozesse. Vor Ort sind Barath und Lukas immer dann, wenn keine Vorlesungen an der Technischen Hochschule stattfinden oder wichtigen Termine anstehen. „In der Regel arbeiten wir nachmittags und freitags ganztags“, informieren die 27- und 28-Jährigen, die bei uns insbesondere die Herausforderungen der lokalen Energiewende in den Fokus nehmen. „Die Anforderungen an die Stromverteilnetze werden durch die steigende Elektrifizierung immer anspruchsvoller“, erklärt Lukas den Hintergrund ihres Wirkens. „Um die Stromnetze für die neuen Aufgaben fit zu machen, ist es spannend zu ergründen, wie sich das Netz zukünftig verhalten wird. Dabei unterstützen wir die Stadtwerke, indem wir Netzberechnungen konzipieren, planen und durchführen.“

„Digitaler Zwilling“ nimmt Formen an

Im Zentrum der Werkstudententätigkeit steht die Arbeit am „digitalen Zwilling“, der das reale, regionale Stromnetz abbildet und hilft, Planungen zu verbessern. „Beim Aufbau des Netzanalyse-Tools stehen wir in regem Kontakt mit den Kollegen aus den Abteilungen Planung und Bau, Strom sowie Gas und Wasser“, berichtet Barath. „Gleichzeitig haben wir große Freiheiten und viel Spielraum, eigene Ideen einzubringen und eigenständig zu arbeiten.“ Lukas nickt: „Dass wir weitgehend selbst entscheiden können, wie wir von der Datenerfassung über das Monitoring bis hin zur simulativen Netzplanung praktisch vorgehen, begeistert mich ebenfalls. Aber natürlich: Bei Fragen stehen uns allzeit Mentoren mit Rat und Tat zur Seite. Auch nehmen wir als Werkstudenten an Software-Schulungen und Weiterbildungsmöglichkeiten am ‚ITEE‘ teil.“

Wichtige Impulse für den Netzausbau

Voraussichtlich Ende 2024 wird der „digitale Zwilling“ in Gänze fertiggestellt sein. „Fest steht bereits jetzt, dass Barath Anantharajah und Lukas Lorek eine großartige Arbeit leisten und uns ihre Resultate wichtige Impulse für einen zielgerichteten und vorausschauenden Netzausbau geben“, so Stadtwerke-Geschäftsführer Jürgen Bepperling. „Mit den gesammelten Daten und den vorgenommenen Messungen können wir unterschiedliche Szenarien analysieren und Schwachstellen im Netz identifizieren.“ Im Gegenzug bekommen die Nachwuchs-Ingenieure eine Vergütung und erwerben wertvolle Erfahrungen für ihr weiteres Berufsleben.

Partnerschaft mit Sinn für die Transformation

Die Weichen für diese Form der Zusammenarbeit wurden vor über einem Jahr in Gießen gestellt. Genaugenommen im Februar 2023. Dem Monat, in dem auf Initiative der Technischen Hochschule Mittelhessen (THM) das „Institut für Transformationsaufgaben in der Energiewirtschaft und Energietechnik“ (ITEE) als Verein gegründet wurde. Elf regionale Energieversorger sind bisher dabei, unter anderem wir Stadtwerke Herborn. „Unsere Partnerschaft mit der THM zeichnet sich dadurch aus, dass uns die THM bei der Transformation wissenschaftlich begleitet und Studierende bei uns die Möglichkeit finden, in Praxisprojekten reale Fragestellungen zu lösen sowie an Schulungsprogrammen des ‚ITEE‘ teilzunehmen“, macht Jürgen Bepperling weiter neugierig.

Gemeinsam für die Energiewende

Ebenso wichtig ist den „ITEE“-Mitgliedern ein regelmäßiger Austausch, wie Jürgen Bepperling hervorhebt: „Vor allem, da wir Energieversorger bei der Gestaltung der Energiewende vor ähnlichen technischen und rechtlichen Aufgaben stehen.“ So hat das Wirken von Barath Anantharajah und Lukas Lorek einen weiteren Pluspunkt: Von den Erkenntnissen ihrer Arbeit profitiert nicht nur unsere Region, sondern alle Stadtwerke, die im „ITEE“ vernetzt sind.

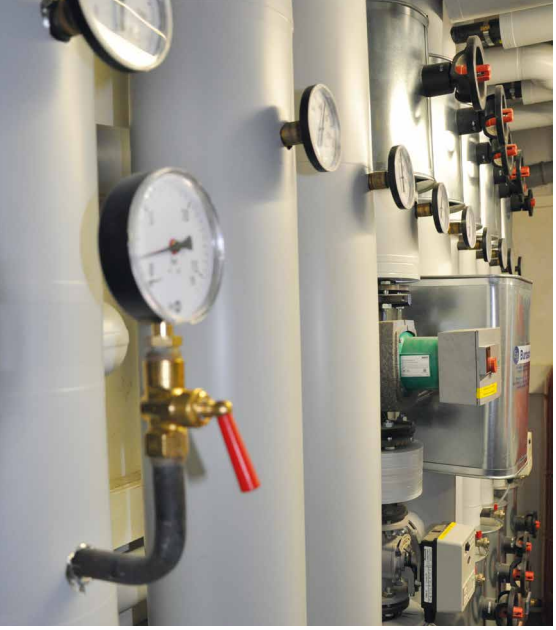



Seit Anfang 2009 hat das Schloss-Hotel Herborn eine neue moderne Heizzentrale.

Energie

Technik-Update im Schloss-Hotel Herborn

Energie-Contracting erfolgreich abgeschlossen

Steht die Modernisierung oder der Neubau einer Heizungsanlage an, dann sind gute Lösungen in Bezug auf Energieeffizienz, Wirtschaftlichkeit und Umweltschutz gefragt. Welche Vorteile eine Contracting-Partnerschaft mit den Stadtwerken bringen kann, weiß das Team vom Schloss-Hotel Herborn aus eigener Erfahrung.

Full-Service-Paket für die Heizzentrale

Rückblick: Im Jahr 2008 stand im Traditionsbetrieb in der Schlossstraße fest, dass die Altgeräte aus den 1960er und 1970er Jahren nicht mehr mit moderner Heiztechnik mithalten können. So wurde eine neue Wärmezentrale für das Hotel und das Bistro geplant. Zur praktischen Umsetzung kam es dann nach Abschluss einer Contracting-Partnerschaft. „Für uns war das die ideale Lösung“, blickt Geschäftsführerin Birgith Pötzl zurück. „Die Stadtwerke haben sich um alles gekümmert. Von der Organisation über die Finanzierung, den Einbau der neuen Anlage im Januar 2009 sowie die laufende Instandhaltung. Die Demontage der Altgeräte sowie Wartungsarbeiten und eine Stördienstüberwachung der Neugeräte wurden uns ebenfalls abgenommen.“

Alle Leistungen mit einem Contracting

„Alle diese Leistungen sind fester Bestandteil unseres Energie-Contractings, welches wir seit über einem Jahrzehnt in Kooperation mit lokalen Handwerksbetrieben und TGA-Planern anbieten“, berichtet Energieberater Michael Krumm von den Stadtwerken. „Kunden zahlen dafür neben den verbrauchsabhängigen Kosten für den Energieträger ein monatliches Entgelt. Ende 2008 war das Schloss-Hotel Herborn unser erster Contracting-Partner, mit dem wir einen Wärmeliefervertrag mit 15-jähriger Laufzeit abgeschlossen haben.“

Positive Wärmebilanz

Im Dezember 2023 lief dieser Vertrag mit der Übernahme der Anlagentechnik aus. Im Resümee zieht Birgith Pötzl eine positive Bilanz. „Nachhaltig zu wirtschaften, ist für uns ein wichtiges Ziel. So passen unsere neuen Wärmesysteme sehr gut zu unserer Unternehmensphilosophie. Sie arbeiten durchschnittlich 14 Prozent energieeffizienter und wir konnten bereits während der Vertragslaufzeit 458 Tonnen CO_2 einsparen. Das freut uns sehr.“

Informationen: www.stadtwerke-herborn.de/de/Hausbesitzer/Energiedienstleistung-Contracting

Umwelt

Spannendes Klima im Klassenzimmer

Umweltbildung für Viertklässler

Wie kommt der Strom in die Steckdose? Wie kann Energie umweltfreundlich erzeugt werden? Und warum lohnt es sich, auf unsere Natur aufzupassen? Antworten darauf bekommen Herborner Grundschüler spielerisch im kostenfreien Umweltunterricht, den die Stadtwerke Herborn finanziell fördern und in Kooperation mit der Deutschen Umwelt Aktion e.V. (DUA) seit über zehn Jahren anbieten. „Toll, dass auch in diesem Schuljahr wieder alle vierten Klassen unserer Region am Angebot teilgenommen haben“, freut sich DUA-Mitarbeiter Marc Decker, der seit vielen Jahren regelmäßig in Herborner Klassenräumen aktiv ist. „Der DUA-Umweltunterricht passt sehr gut zu den Lerninhalten des Faches Sachkunde in der Vierten. Ziel meiner Arbeit ist es, Energie greifbar und erfahrbar zu machen.“

Volle Energie im Unterricht

Das gelingt dem freiberuflichen Umweltpädagogen mit einer abwechslungsreichen Mischung aus Theorie und Praxis: Ist der DUA-Projektmitarbeiter vor Ort im Unterricht, dann experimentieren die Schülerinnen und Schüler unter anderem mit einer Dampfmaschine, Mini-Windrädern oder solarbetriebenen Geräten.

Eine Doppelstunde Umweltunterricht mit Herrn Decker von der DUA, in der 4. Klasse der Dernbachschule in Seelbach.

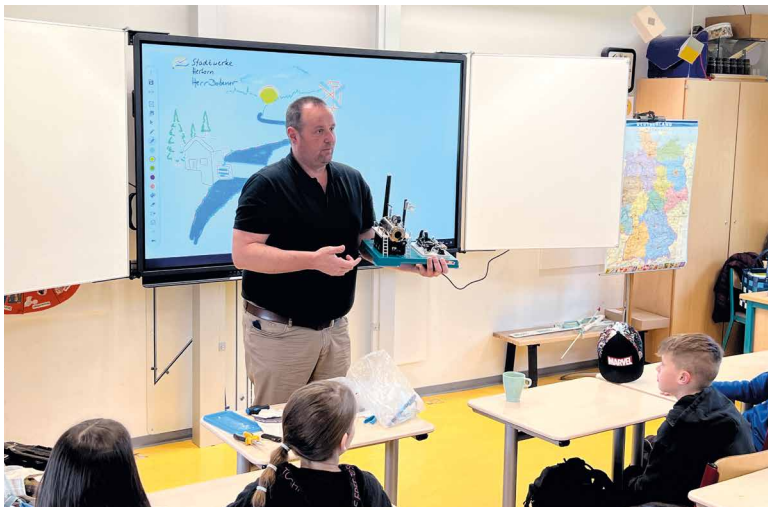

„Es macht sehr viel Spaß, Kindern auf experimentelle Art und Weise die komplexe Materie der Strom- und Energiegewinnung näherzubringen. Die Auswirkungen des Klimawandels und ein sorgsamer Umgang mit Strom, Wasser und Wärme werden im Umweltunterricht ebenso kindgerecht thematisiert.“ So gehört das gemeinsame Sammeln von Energiespartipps ganz selbstverständlich zu jedem Schulbesuch von Marc Decker dazu. Im kommenden Schuljahr startet das Bildungsprojekt in eine neue Runde.

Tipp

Unser Ferientipp

Am 15. Juli 2024 findet in unserer Stadtwerke-Küche ein kreativer Nachmittag für alle Kinder von sechs bis elf Jahren statt. Von 14 bis 17 Uhr werden wir Basteln, Kerzenziehen und Törtchen backen. Unsere Kolleginnen Angelika Dell und Elisabeth Kickner freuen sich auf Euch und eine fröhliche Zeit. Anmeldung: **ferienspass-herborn.feripro.de**

Kundenportrait

Alles für die schönste Zeit im Jahr

Zu Besuch im Reisebüro Herborn

Um die eineinhalb Kilometer von den Stadtwerken Herborn entfernt. Unmittelbar neben dem Bürgerdenkmal für „Katzenmarie“, „‘sHeinzje“ und „‘Della‘ Motte“ in der Herborner Altstadt. Sozusagen genau am „Platz an der Linde“ hat Urlaubsstimmung ganzjährig Saison. Dafür sorgt Nancy Müller, seit 13 Jahren Inhaberin des Reisebüros Herborn in der Hauptstraße 91.

Urlaub in greifbarer Nähe

Eine Kinderspielecke, bunte Kataloge in den Auslagen und paradiesische Accessoires rundherum im historischen Fachwerkhaus: Im Reisebüro Herborn kommen bereits beim Eintreten Urlaubsgefühle auf. Auch die zahlreichen Postkarten an den Wänden des Ladenlokals lassen die Laune auf eigene Erlebnisse an schönen Orten steigen. „Wenn mir meine Kunden aus dem Urlaub schreiben, wie wohl sie sich fühlen und wie reibungslos die Anreise verlaufen ist, freut mich das immer sehr“, erzählt Nancy Müller mit Blick auf die postalischen Grüße hinter ihrem Schreibtisch. Zu sehen sind darauf beeindruckende Perspektiven aus aller Herren Länder: Von Australien über Südafrika, die Malediven oder Ägypten, bis nach Hawaii oder Kanada, um einige Beispiele zu nennen.

Rundum-Sorglos-Service

„Doch egal, wo es meine Kunden schließlich zum Entspannen oder Aktivsein hinzieht, es macht mir unglaublichen Spaß, dabei zu unterstützen, Reiseträume wahr werden zu lassen“, fügt Nancy Müller hinzu, die das Reisebüro im Jahr 2011 eröffnet hat. Seitdem gehören Beratung und Vermittlung von Unterkünften, klassischen Pauschalreisen, Hochsee- oder Flusskreuzfahrten, Bus- oder Städtetrips, Rad-, Ski- oder Wandertouren und viele weitere buchbare Programme im In- und Ausland fest zu ihrem Daily Business. Mit welchen Vorstellungen die Menschen auch ins Reisebüro Herborn kommen: Mit Expertise werden persönliche Wünsche aufgespürt, Preis-Leistungsverhältnisse verschiedener Anbieter überprüft, maßgeschneiderte Urlaubspakete im Sinne des Kundenbudgets geschnürt



Geschäftsführerin Nancy Müller

und sichere Buchungsprozesse ermöglicht. „Ebenso unterstütze ich natürlich bei allen Fragen, die vor, während oder nach einem Urlaub aufkommen. Sei es zum Beispiel zu Einreisebestimmungen, dem Online Check-in oder kulturellen Gepflogenheiten“, so Geschäftsführerin Müller.

Vor Ort und Online top beraten

An ihre erste verkaufte Reise kann sich die 42-jährige noch sehr gut erinnern. „Es war eine Busreise in den Bayerischen Wald, die ich im Rahmen meiner Ausbildung zur Reiseverkehrskauffrau in den 2000er Jahren für eine Gruppe gebucht hatte. Das Strahlen der Senioren nach der Vermittlung der mehrtägigen Tour werde ich nicht vergessen“, freut sich Nancy Müller. Es sind Momente wie dieser, für die sie den Beruf so liebt. „Es ist immer wieder ein tolles Gefühl, wenn mir Kunden mit ihrer Freude über eine zusammengestellte Reise

signalisieren, dass ich ihnen mit meiner Arbeit viel Zeit und die Mühen eigener Recherchen abnehmen konnte.“ Was für den Service im Ladenlokal gilt, gilt ebenso für den digitalen Raum: So lassen sich auf der Website reisebuero-herborn.de mit Leichtigkeit Inspirationen und buchbare Arrangements finden.

Trends zum Auftanken

Nur noch wenige Wochen, dann hat auch Nancy Müller zehn Tage Urlaub. Dann wird es für sie und ihre Familie nach Rhodos gehen. „Unsere Neugierde auf türkisblaues Wasser, herrliche Strände, viele Naturschönheiten und antike Highlights ist wahrlich groß“, erzählt die Fachfrau und fügt mit einem Schmunzeln hinzu: „Mit unserer Auszeit auf der sonnigsten der griechischen Inseln liegen wir voll im Trend.“ Denn wie in den Jahren zuvor, gehören Griechenland, Italien oder die Türkei auch in diesem Sommer zu den Top-Reisezielen der Deutschen. „Das hat gute Gründe“, sagt die Reiseexpertin. „Mit den zahlreichen All-Inclusive-Angeboten und vielseitigen Entertainment-, Sightseeing- und Sportmöglichkeiten bieten die Länder tolle Optionen zum Erholen und Auftanken.“

Energie für Zuhause

Wenn es um die Energieversorgung in ihrem Reisebüro geht, bleibt Nancy Müller ganz in der Nähe. „Dass mir die Stadtwerke Herborn seit der Eröffnung meines Geschäftes zur Seite stehen, ist für mich selbstverständlich. Ich bin zwar keine geborene Herbornerin, aber seit vielen Jahren genau hier mit Herz und Seele beruflich wie privat zu Hause.“

Kontakt

Reisebüro Herborn
Hauptstr. 91
35745 Herborn
Tel.: 02772/6496932
www.reisebuero-herborn.de

Öffnungszeiten:
Mo–Fr 10:00–12:30 Uhr
sowie 14:00–17:00 Uhr (außer Mi)
Sa nach Vereinbarung



© Nancy Müller

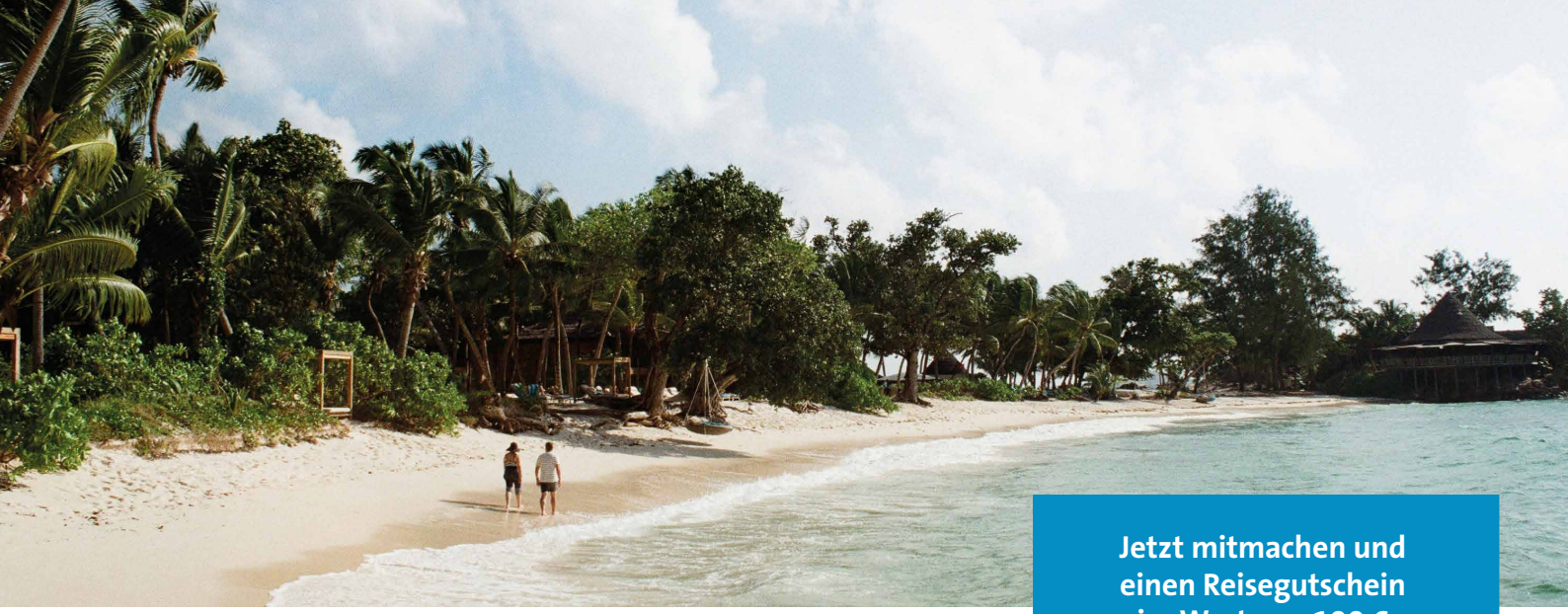

Jetzt mitmachen und einen Reisegutschein im Wert von 100 € gewinnen!

Rätselecke

Haben Sie gut aufgepasst? Dann stellen Sie Ihr Wissen und Ihre Rätselfähigkeit auf die Probe. Die Buchstaben aus den grau hinterlegten Feldern ergeben, in die richtige Reihenfolge gebracht, das Lösungswort.

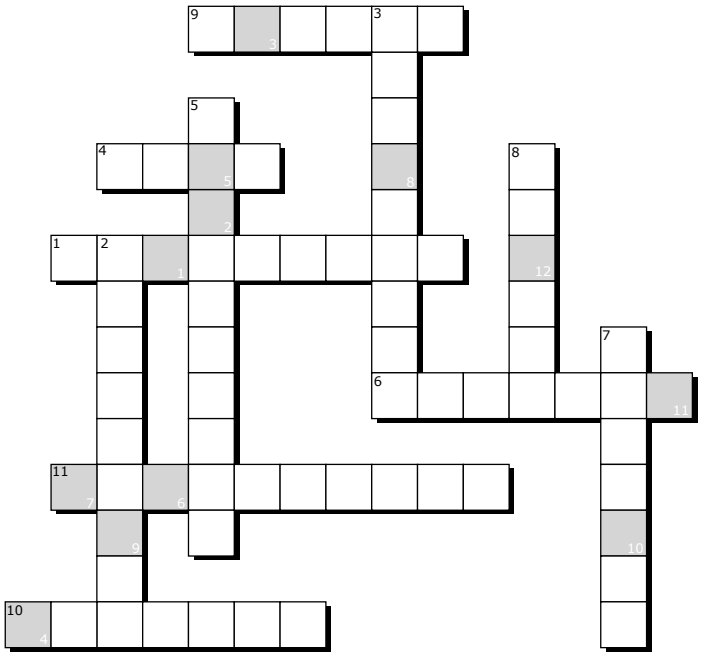

1. Auf welcher Plattform findet man unseren neuen Social Media Account?
2. Welches Energienetz versorgt das Neubaugebiet „Alsbach II“?
3. Zu welchem neuen Produkt finden Sie ab dem 1. Juli Infos auf unserer Website?
4. Bei welchem Institut sind wir Mitglied?
5. Welche Energiequellen nutzt unsere Heizzentrale für die Wärmepumpe? Solarthermie und …
6. In welchem Sektor sammeln die beiden Werkstudenten praktische Erfahrung?
7. Wie heißt die Geschäftsführerin des Schloss-Hotel Herborn mit Vornamen?
8. In welchem Monat wurde die neue Heizanlage im Schloss-Hotel Herborn eingebaut?
9. Welches Thema behandelt der freiberufliche Pädagoge Herr Decker von der DUA?
10. Wie heißt die Inhaberin des Reisebüro Herborn mit Nachnamen?
11. Was für einen Tipp findet man auf Seite 9?

LÖSUNGSWORT

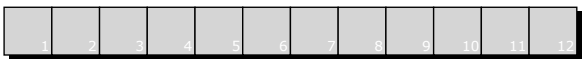

Teilnahmebedingungen: Senden Sie das Lösungswort bis zum 15. August 2024 postalisch an: Stadtwerke Herborn GmbH, Walkmühlenweg 12, 35745 Herborn und gewinnen Sie einen Reisegutschein im Wert von 100 € vom Reisebüro Herborn. Die Teilnahme ist kostenlos und nur für volljährige Personen erlaubt. Eine Barauszahlung ist nicht möglich. Der Rechtsweg ist ausgeschlossen.

Impressum

Stadtwerke Herborn GmbH (V.i.S.d.P.)
Walkmühlenweg 12 · 35745 Herborn

Tel.: 02772 / 502-0
Fax: 02772 / 502-304
info@stadtwerke-herborn.de
www.stadtwerke-herborn.de

Konzeption & Gestaltung:

Provinzglück GmbH
Teichstraße 5 · 35075 Gladenbach

www.provinzglueck.com

Redaktion & Text:

Texterleben, Eva-Nadine Wunderlich

Redaktionelle Leitung:

Jürgen Bepperling, Geschäftsführer

Bildquellennachweis:

Adobe Stock, unsplash, Nancy Müller, Provinzglück, Stadtwerke Herborn, Stadt Herborn

Aus Gründen der besseren Lesbarkeit wird auf die gleichzeitige Verwendung der Sprachformen männlich, weiblich und divers (m/w/d) verzichtet. Sämtliche Personenbezeichnungen gelten gleichermaßen für alle Geschlechter.

Stadtwerke Herborn